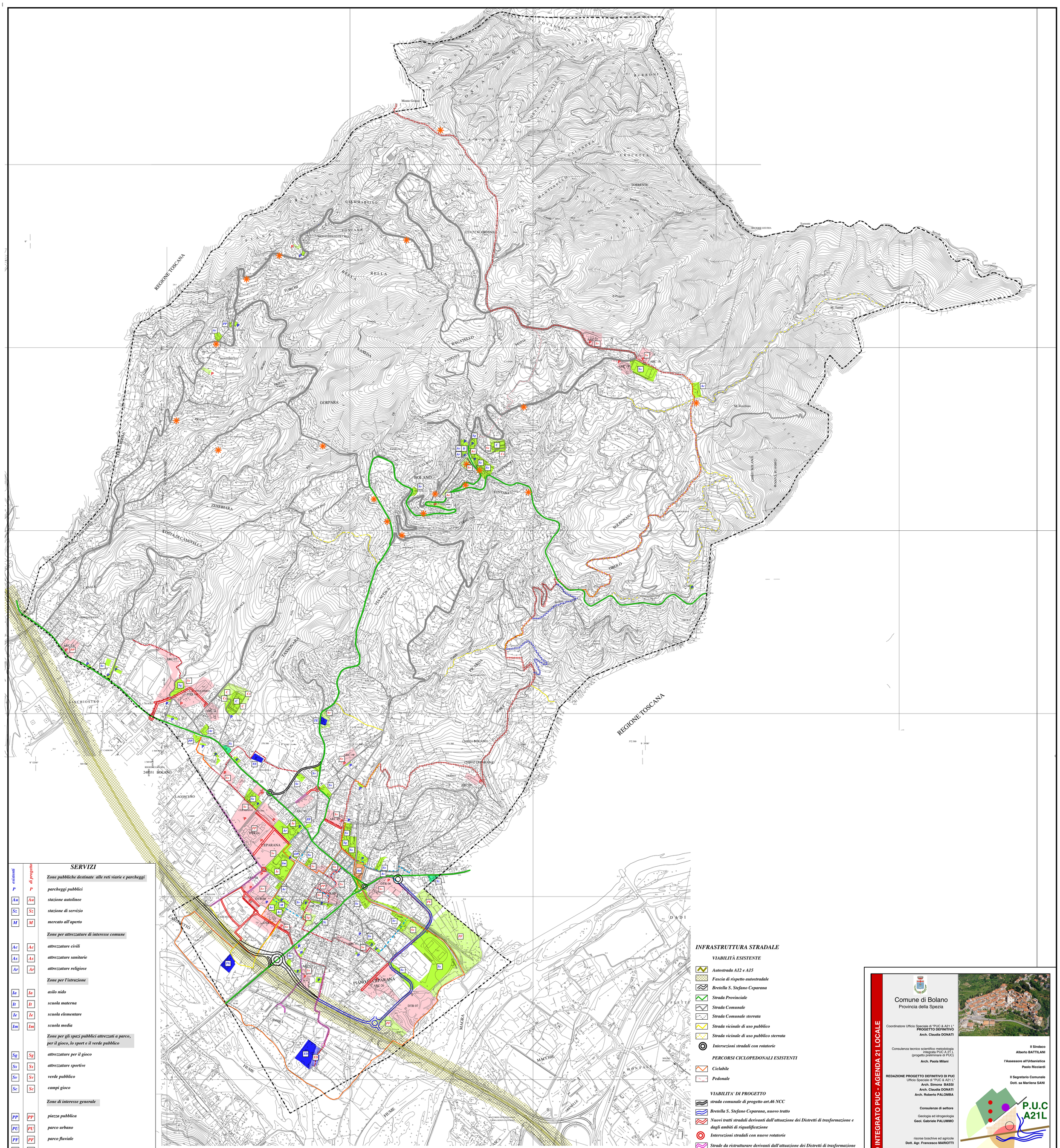

SERVIZI

esistenti	di progetto	
		Zone pubbliche destinate alle reti viarie e parcheggi
P	P	parcheggi pubblici
Au	Au	stazione autolinee
Sz	Sz	stazione di servizio
M	M	mercato all'aperto
		Zone per attrezzature di interesse comune
Ac	Ac	attrezzature civili
As	As	attrezzature sanitarie
Ar	Ar	attrezzature religiose
		Zone per l'istruzione
Ia	Ia	asilo nido
It	It	scuola materna
Ie	Ie	scuola elementare
Im	Im	scuola media
		Zone per gli spazi pubblici attrezzati a parco, per il gioco, lo sport e il verde pubblico
Sg	Sg	attrezzature per il gioco
Ss	Ss	attrezzature sportive
Sv	Sv	verde pubblico
Sc	Sc	campi gioco
		Zone di interesse generale
PP	PP	piazza pubblica
PU	PU	parco urbano
PF	PF	parco fluviale
C	C	zone cimiteriali
Cs	Cs	zone per i servizi cimiteriali
PC	PC	zone per la protezione civile
OP	OP	zone per l'ordine pubblico
TD	TD	zone tecnologiche: depuratore
TG	TG	zone tecnologiche: gas metano
TE	TE	zone tecnologiche: cabine elettriche
TR	TR	zone tecnologiche: impianti teleradiocomunicazioni

AMBITI DI PROGETTO: Distretti di trasformazione - Ambiti di Riqualificazione Complessi

ATTREZZATURE E SERVIZI PUBBLICI E AD USO PUBBLICO

- Servizi ed attrezzature di interesse comune esistenti
- Servizi ed attrezzature di interesse comune di progetto
- Stazione autolinee
- Stazione di servizio esistente
- Zone tecnologiche municipali e di altri enti esistenti
- Zone tecnologiche municipali e di altri enti di progetto

INFRASTRUTTURA STRADALE

VIABILITÀ ESISTENTE

- Autostrada A12 e A15
- Fascia di rispetto autostradale
- Bretella S. Stefano Ceparana
- Strada Provinciale
- Strada Comunale
- Strada Comunale sterrata
- Strada vicinale di uso pubblico
- Strada vicinale di uso pubblico sterrata
- Intersezioni stradali con rotatorie

PERCORSI CICLOPEDONALI ESISTENTI

- Ciclabile
- Pedonale

VIABILITA' DI PROGETTO

- strada comunale di progetto art.46 NCC
- Bretella S. Stefano Ceparana, nuovo tratto
- Nuovi tratti stradali derivanti dall'attuazione dei Distretti di trasformazione e dagli ambiti di riqualificazione
- Intersezioni stradali con nuove rotatorie
- Strade da ristrutturare derivanti dall'attuazione dei Distretti di trasformazione e dagli ambiti di riqualificazione

PERCORSI CICLOPEDONALI DI PROGETTO

- Ciclopedonale
- Pedonale

VIABILITA' DI INTERESSE PAESAGGISTICO-AMBIENTALE

- Punti panoramici principali
- Alta Via dei Monti Liguri
- Variante storica dell' A.V..M.L.

PROCESSO INTEGRATO PUC - AGENDA 21 LOCALE

Comune di Bolano
Provincia della Spezia

Coordinatore Ufficio Speciale di "PUC & A21 L"
PROGETTO DEFINITIVO
Arch. Claudia DONATI

Consulenza tecnico scientifico metodologia integrata PUC A 21 L (progetto preliminare di PUC)
Arch. Paola Milani

REDAZIONE PROGETTO DEFINITIVO DI PUC
Ufficio Speciale di "PUC & A21 L"
Arch. Simona BASSI
Arch. Claudia DONATI
Arch. Roberto PALOMBA

Consulenze di settore

Geologia ed idrogeologia
Geol. Gabriele PALUMMO

risorse boschive ed agricole
Dott. Agr. Francesco MARIOTTI

Il Sindaco
Alberto BATTILANI

l'Assessore all'Urbanistica
Paolo Ricciardi

Il Segretario Comunale
Dott. sa Marilena SANI

P.U.C
piano urbanistico comunale

Progetto Definitivo

scala 1 : 5000

TAV **SP 3**

2015

Sistema delle infrastrutture e dei servizi