

Comune di Bolano
 Provincia della Spezia

PROGETTO PRELIMINARE DI P.U.C.
 Consorzio tecnico specifico e
 Piano Urbanistico Comunale (P.U.C.)
 Assetti urbanistici e paesaggistici
 Arch. Paolo MILANI

Analisi del territorio
 Arch. Elisabetta CLAROSIO

Disegno ed integrazione
 Genl. Massimiliano LOBBERI

Interventi tecnici ed agricoli
 Dott. Agr. Massimo CASALI
 Dott. Agr. Francesco MAROTTI

Analisi socio-economica, demografica e statistica
 Genl. Daniele BZZI

PROGETTO DEFINITIVO DI P.U.C.
 Coordinatore Ufficio Speciale di P.U.C.
 PROGETTO DEFINITIVO
 Arch. Claudia DONATI

REDAZIONE PROGETTO DEFINITIVO DI P.U.C.
 Ufficio Speciale di P.U.C.
 Arch. Simone MARI
 Arch. Claudia DONATI
 Arch. Roberto PALOMBA

Consulenza di settore
 Servizio di progettazione
 Genl. Gabriele PALOMBO
 Esperto tecnico ed agricolo
 Dott. Agr. Francesco MAROTTI

P.U.C.
 piano urbanistico comunale

Progetto Definitivo

DESCRIZIONE FONDATIVA

SCALA 1 : 5000

DF

2013

A.9

Unità di paesaggio

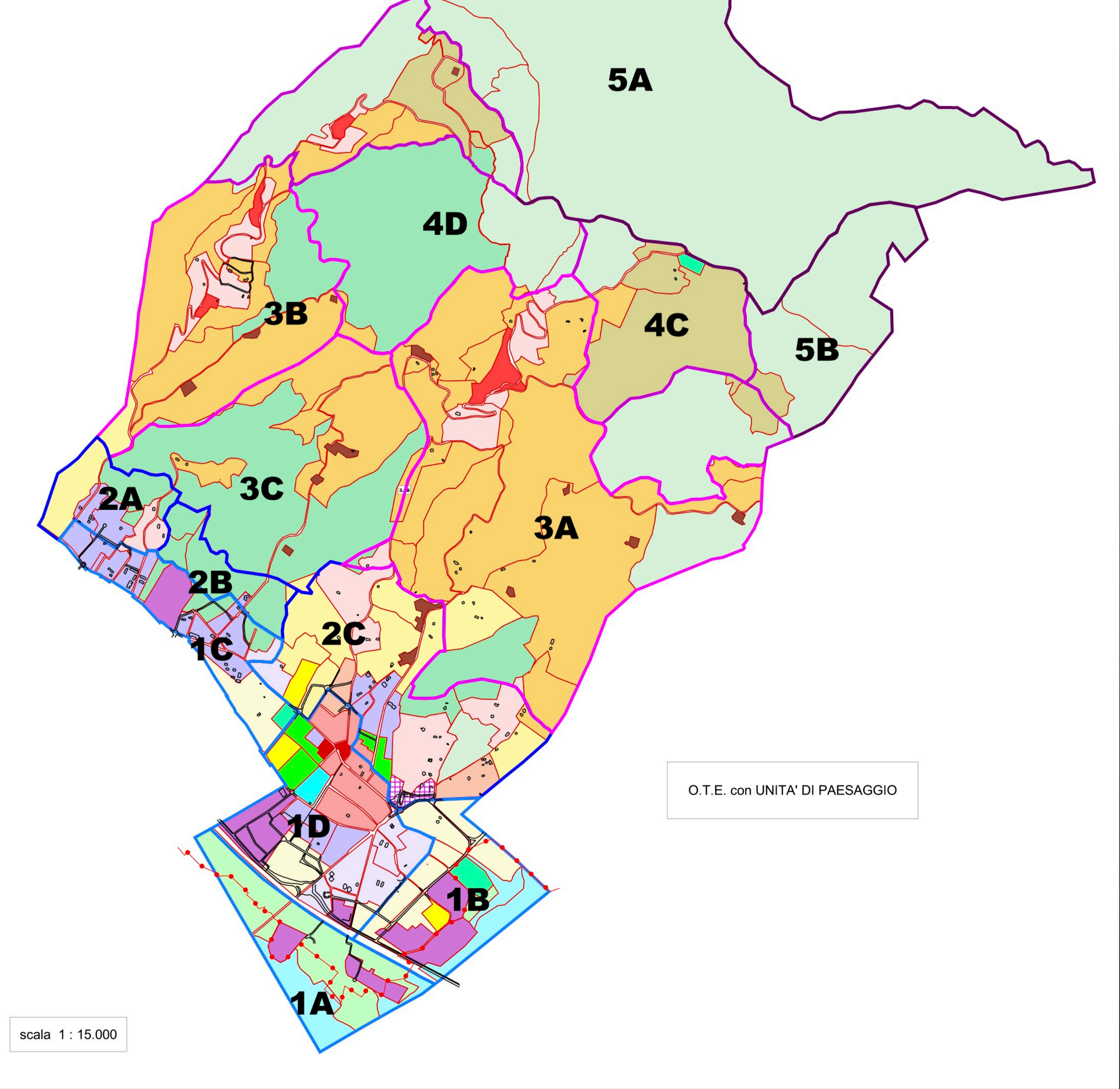
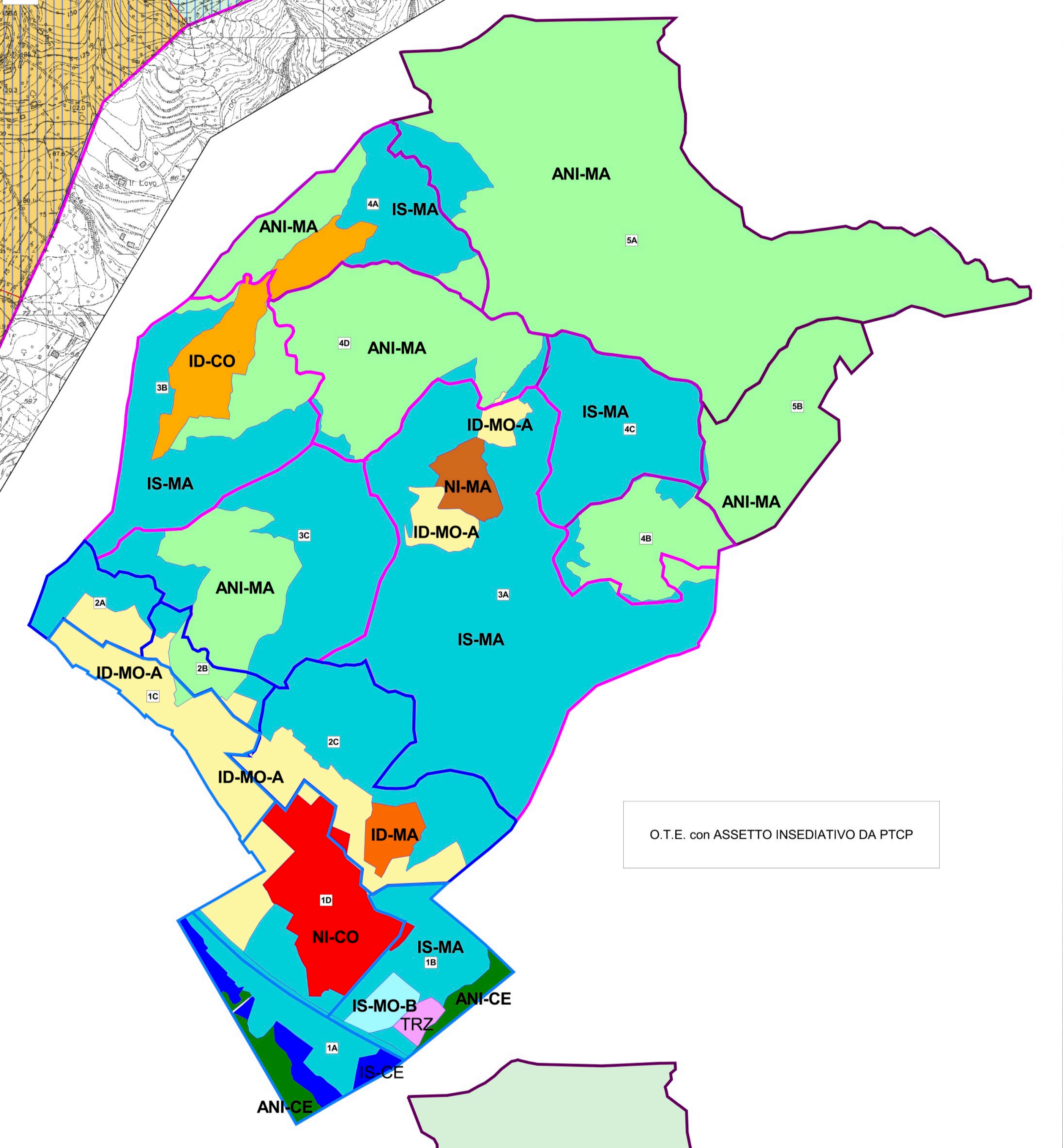
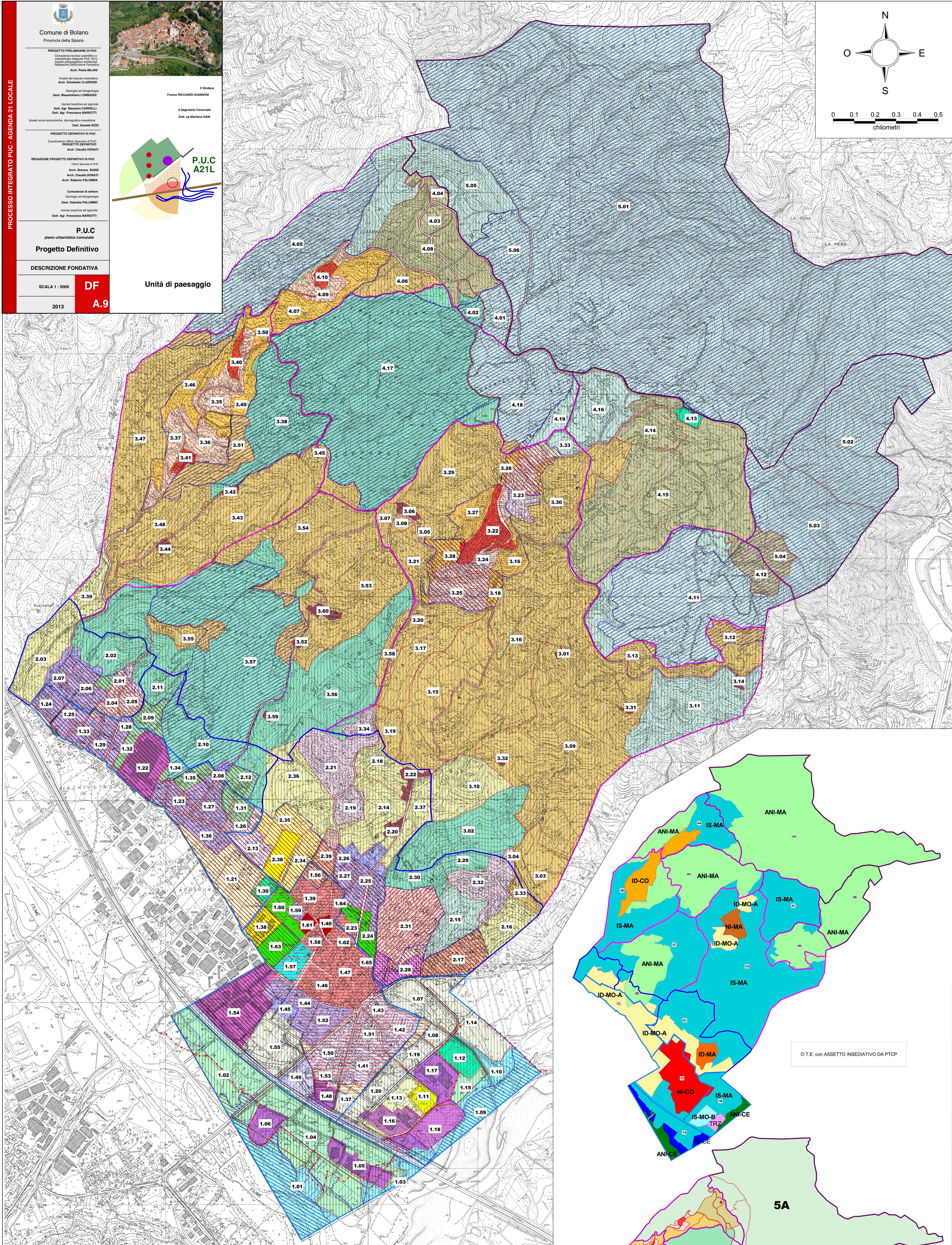
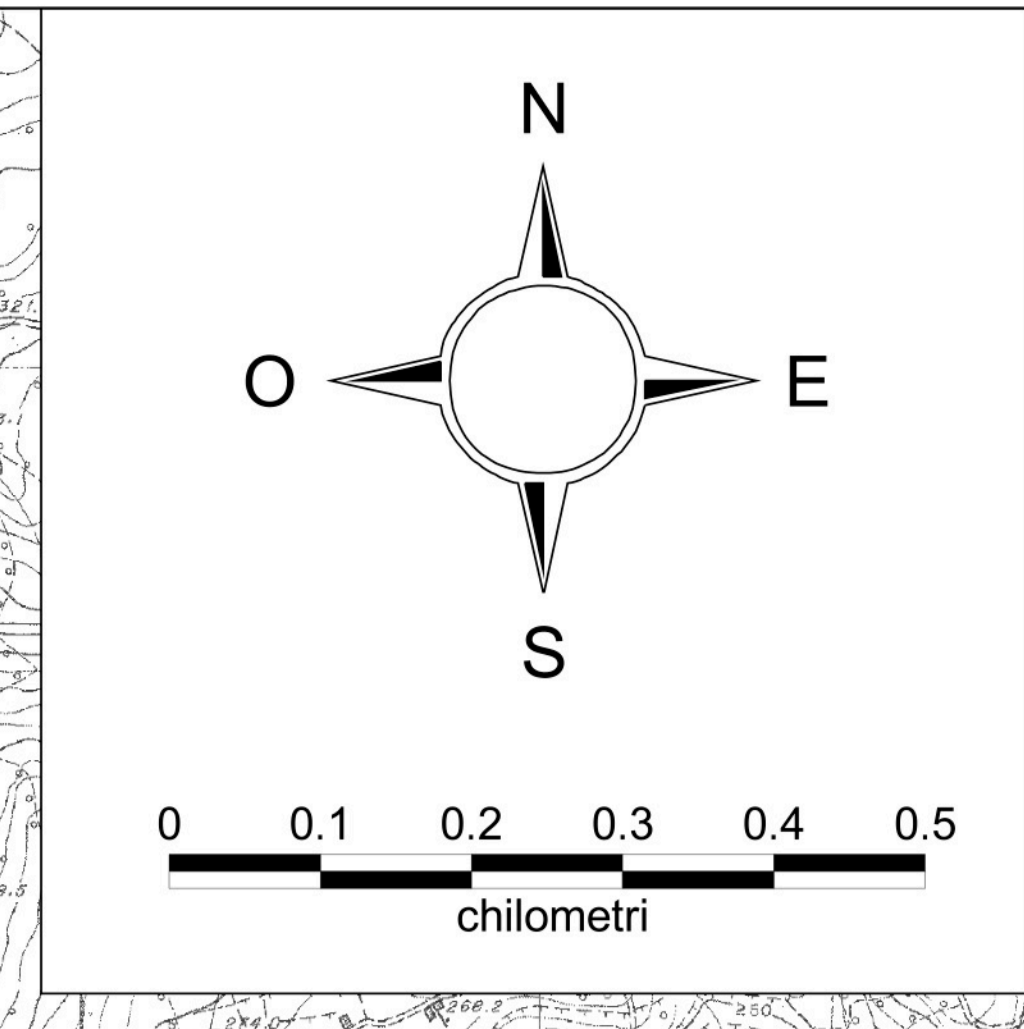

- P.T.C.P.**
- Assetto insediativo
 - Ani-ce art. 51
 - Ani-ma art. 52
 - Is-ce art. 48
 - Is-ma art. 49
 - Is-mo-b art. 50
 - Trz art. 61
 - Id-ma art. 44
 - Id-co art. 45
 - Id-mo-a art. 46
 - Ni-ma art. 40
 - Ni-co art. 41
- Organismi Territoriali**
- OT 5 - Montagna boscata
 - OT 4 - Collina boscata
 - OT 3 - Collina antropizzata
 - OT 2 - Pedecollina
 - OT 1 - Piana alluvionale
 - Fiumi Vara e Magra
 - Confine Parco Nat.Reg. Monte Marcello Magra
- N° Unità di Paesaggio - rif. tabella allegata

- Unità di paesaggio**
- Le aree montane e collinari boscate
 - area boscata con prevalenza di castagneti
 - area boscata di rilievo paesaggistico
 - Le aree agricole
 - area montana agricola
 - area collinare agricola
 - area pedecollinare agricola
 - area periurbana prevalentemente agricola
 - Gli insediamenti storici
 - borgo storico su crinale
 - borgo storico di fondovalle
 - nuclii rurali storici
 - Le aree dello sviluppo edilizio recente
 - area residenziale collinare
 - area residenziale pedecollinare
 - area residenziale centrale
 - area residenziale di pianura
 - area residenziale periferica
 - Le aree per usi specialistici
 - area verde in ambito urbano
 - area scolastica
 - campi sportivi
 - area con fabbricati prevalentemente industriali-commerciali
 - area in trasformazione
 - area dismessa
 - Le aree di pertinenza fluviale
 - area perfluviale agricola
 - area perfluviale naturaliforme

Dati Ipti della Regione alla scala 1:5.000