Firmato digitalmente da GIARDINO SAVERIO
C=IT

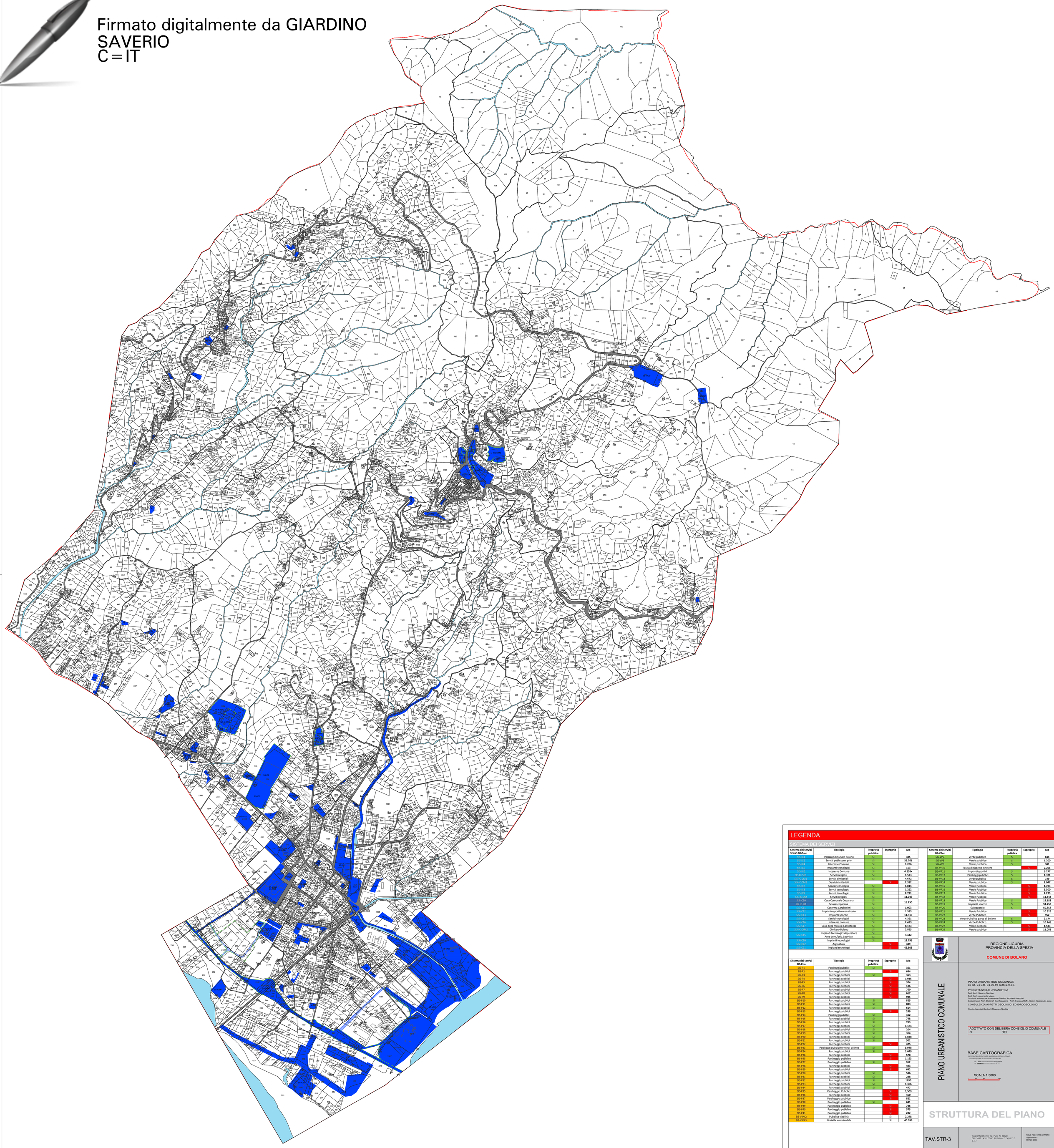

LEGENDA

SISTEMA DEI SERVIZI

Sistema dei servizi SIS-IC-TIPO-nn	Tipologia	Proprietà pubblica	Esproprio	Mq
SIS-IC1	Palazzo Comunale Bolano	SI		385
SIS-IC2	Servizi pubb.conv. priv	SI		35.761
SIS-IC4	Interesse Comune	SI		1.286
SIS-IC5	Impianti tecnologici	SI		153
SIS-IC6	Interesse Comune	SI		4.238x
SIS-IC-SR1	Servizi religiosi	SI		1.523
SIS-IC-CM1	Servizi cimiteriali	SI		4.672
SIS-IC-CM2	Servizi cimiteriali		SI	2.392
SIS-IC7	Servizi tecnologici	SI		1.814
SIS-IC8	Servizi tecnologici	SI		1.262
SIS-IC9	Servizi tecnologici	SI		2.791
SIS-IC-SR2	Servizi religiosi	SI		11.049
SIS-IC10	Casa Comunale Ceparana	SI		15.250
SIS-IC-IS1	Scuole ceparana	SI		
SIS-IC11	Caserma Carabinieri	SI		1.003
SIS-IC12	Impianto sportivo con circolo	SI		1.385
SIS-IC13	Impianti sportivi	SI		11.319
SIS-IC14	Servizi tecnologici	SI		4.361
SIS-IC16	Interesse comune	SI		2.439
SIS-IC17	Casa della musica p.assistenza	SI		8.173
SIS-IC-CM3	Cimitero Bolano	SI		2.895
SIS-IC15	Impianti tecnologici depuratore Area dem./priv. Sportiva	SI SI		3.442
SIS-IC20	Impianti tecnologici	SI		12.796
SIS-IC22	Arginatura		SI	489
SIS-IC21	Impianti tecnologici		SI	45.503

Sistema dei servizi SIS-Pnn	Tipologia	Proprietà pubblica	Esproprio	Mq
SIS-P1	Parcheggi pubblici	SI		361
SIS-P2	Parcheggi pubblici		SI	694
SIS-P3	Parcheggi pubblici	SI		353
SIS-P4	Parcheggi pubblici		SI	1.015
SIS-P5	Parcheggi pubblici		SI	374
SIS-P6	Parcheggi pubblici		SI	186
SIS-P7	Parcheggi pubblici		SI	760
SIS-P8	Parcheggi pubblici		SI	617
SIS-P9	Parcheggi pubblici		SI	935
SIS-P10	Parcheggi pubblici	SI		825
SIS-P11	Parcheggi pubblici	SI		883
SIS-P12	Parcheggi pubblici	SI		614
SIS-P13	Parcheggi pubblici		SI	249
SIS-P14	Parcheggi pubblici	SI		412
SIS-P15	Parcheggi pubblici	SI		748
SIS-P16	Parcheggi pubblici	SI		763
SIS-P17	Parcheggi pubblici	SI		1.184
SIS-P18	Parcheggi pubblici	SI		204
SIS-P19	Parcheggi pubblici	SI		314
SIS-P20	Parcheggi pubblici	SI		1.838
SIS-P21	Parcheggi pubblici	SI		502
SIS-P22	Parcheggi pubblici		SI	425
SIS-P23	Parcheggi pubblici terminal di linea	SI		5.948
SIS-P24	Parcheggi pubblici	SI		1.649
SIS-P26	Parcheggi pubblici		SI	578
SIS-P25	Parcheggio pubblico		SI	1.193
SIS-P27	Parcheggio pubblico	SI		912
SIS-P28	Parcheggi pubblici		SI	493
SIS-P29	Parcheggi pubblici		SI	642
SIS-P30	Parcheggi pubblici	SI		536
SIS-P31	Parcheggi pubblici	SI		238
SIS-P32	Parcheggi pubblici	SI		1650
SIS-P33	Parcheggi pubblici	SI		1.366
SIS-P34	Parcheggi pubblici	SI		477
SIS-P35	Parcheggio Pubblico		SI	1.509
SIS-P36	Parcheggi pubblici		SI	450
SIS-P37	Parcheggio pubblico		SI	821
SIS-P38	Parcheggio pubblico	SI		631
SIS-P39	Parcheggio pubblico		SI	736
SIS-P40	Parcheggio pubblico		SI	373
SIS-P41	Parcheggio pubblico		SI	282
SIS-VIPN2	Pubblica viabilità		SI	2.278
SIS-VIPN3	Bretella autostradale		SI	40.036

Sistema dei servizi SIS-VPnn	Tipologia	Proprietà pubblica	Esproprio	Mq
SIS-VP7	Verde pubblico	SI		844
SIS-VP8	Verde pubblico	SI		1.200
SIS-VP9	Verde pubblico	SI		381
SIS-VP10	Fascia di rispetto cimitero		SI	2.201
SIS-VP11	Impianti sportivi	SI		6.277
SIS-VP12	Parcheggi pubblici	SI		1.321
SIS-VP13	Verde pubblico	SI		739
SIS-VP14	Verde pubblico	SI		2.047
SIS-VP15	Verde Pubblico		SI	1.783
SIS-VP16	Verde Pubblico		SI	3.300
SIS-VP17	Verde Pubblico		SI	2.275
SIS-VP18	Verde Pubblico		SI	11.543
SIS-VP18	Verde Pubblico	SI		12.188
SIS-VP19	Impianti sportivi	SI		94.750
SIS-VP20	Galoppatoio	SI		50.358
SIS-VP21	Verde Pubblico		SI	10.325
SIS-VP22	Verde Pubblico		SI	952
SIS-VP23	Verde Pubblico parco di Bolano	SI		3.174
SIS-VP24	Verde Pubblico	SI		10.448
SIS-VP27	Verde pubblico		SI	1.533
SIS-VP20	Verde pubblico		SI	11.082

REGIONE LIGURIA
PROVINCIA DELLA SPEZIA

COMUNE DI BOLANO

PIANO URBANISTICO COMUNALE

PIANO URBANISTICO COMUNALE
ex art. 24 L.R. 04-09-97 n.36 s.m.e i.

PROGETTAZIONE URBANISTICA
Dott. Arch. Saverio Giardino
Dott. Arch. Avvenente Marco
Studio di architettura: Avvenente Giardino Architetti Associati
Collaboratori: Arch. Deborah Bon Maggione - Arch. Fabiana Reffi - Geom. Alessandro Lucà

CONSULENZA ASPETTI GEOLOGICI ED IDROGEOLOGICI
Studio Associati Geologhi Migone e Nicchia

ADOTTATO CON DELIBERA CONSIGLIO COMUNALE
N. DEL

BASE CARTOGRAFICA
Aerofotogrammetria Comune di Lucca (in scala 1:2000)
Ortofotocarta georeferita ed unita con fiume di Lunezia in E. 1000
Fonte: Regione Toscana - Direzione Ambiente
Data: Volo 2004 - Pubblicazione 2007 - Ortofoto 1:2000

SCALA 1:5000

STRUTTURA DEL PIANO

TAV.STR-3

AGGIORNAMENTO AL PUC AI SENSI DELL'ART. 43 LEGGE REGIONALE 36/97 E S.M.I

NOME FILE: STR3-CATASTO
Approvato al MARZO 2025