

**COMUNE DI BOLANO**  
 PRIMAVERA DELLA PACE

**Finanziato dall'Unione europea**  
 NextGenerationEU

**PROGETTO ESECUTIVO**

PNRR M2-C4-INV. 2.2 - INTERVENTO DI SISTEMAZIONE IDRICA DEL CANALE VILLA NEL TRATTO COMPRESO TRA IL PONTE SU VIA PICARDA E LA PASSERELLA PEDONALE DI P.ZZA DELLE CORRIERE - CUP: D27H0004710001

PIANO PARTICELLARE DI ESPROPRIO



**PROGETTISTA**  
 DOTT. ING. GIUSEPPE CERVAROLO  
 C. CERVAROLO & C. S.p.A.  
 Roma A. 452

**R.U.P.**  
 GEOM. LORENZO BRAGAZZI

REV.	DATA	DESCRIZIONE/REVISIONE	ESITO
A	FEBBRAIO 2023	EMISSIONE PROGETTO ESECUTIVO	ING. CERVAROLO
B			
C			
D			
E			

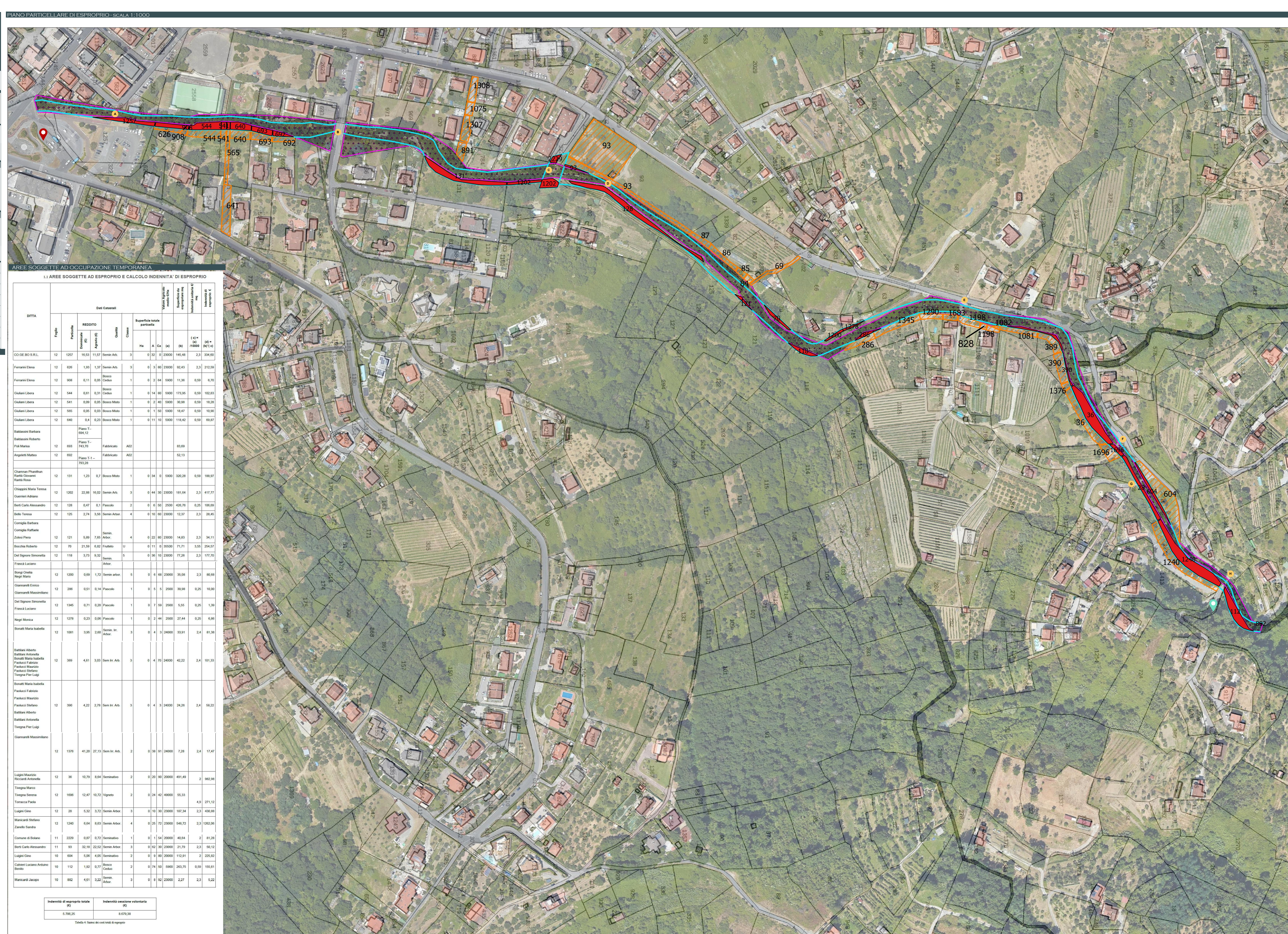

**AREE SOGGETTE AD OCCUPAZIONE TEMPORANEA**

**1.1 AREE SOGGETTE AD ESPROPRIO E CALCOLO INDENNITA' DI ESPROPRIO**

DITTA	Dati Casali				Superficie totale particella	Valore Agrod. in base alla tabella C/10	Indennità di esproprio in base alla tabella C/10	Indennità di esproprio in base alla tabella C/11					
	Foglio	Particella	REDDITO (D) (E) (F)	Classe									
CO.GE.BO.S.R.L.	12	1357	16.03	1.57	Semin. Arb.	3	0	30	20000	146,48	2,3	334,00	
Ferraris Elena	12	626	1.03	1.37	Semin. Arb.	3	0	3	500	92,43	2,3	212,50	
Ferraris Elena	12	908	0.11	0,05	Bosco Ceduo	1	0	2	54	5900	11,36	0,56	6,70
Giuliani Libera	12	544	0,01	0,31	Bosco Ceduo	1	0	14	80	1800	173,96	0,56	100,80
Giuliani Libera	12	541	0,06	0,05	Bosco Misto	1	0	2	40	2000	30,88	0,56	10,20
Giuliani Libera	12	565	0,05	0,05	Bosco Misto	1	0	1	50	5000	18,47	0,56	10,90
Giuliani Libera	12	640	0,4	0,23	Bosco Misto	1	0	11	10	5000	116,42	0,56	60,07
Baldossini Barbara													
Baldossini Roberto													
Pol Maria	12	693			Fabbricato	A02						83,69	
Angeli Matteo	12	692			Fabbricato	A02						52,13	
Chianini Pierluigi													
Ricchi Rosa	12	131	1,23	0,2	Bosco Misto	1	0	34	0	5000	320,38	0,56	188,97
Chianini Maria Teresa	12	1202	22,88	16,02	Semin. Arb.	3	0	44	30	20000	811,64	2,3	413,77
Bert Carlo Alessandro	12	128	0,47	0,1	Pascolo	2	0	6	50	2000	426,76	0,26	106,09
Bello Teresa	12	125	2,14	3,56	Semin. Arb.	4	0	10	80	20000	12,57	2,3	26,45
Congia Barbara													
Zolesi Piero	12	121	5,99	7,85	Semin. Arb.	4	0	22	80	20000	14,83	2,3	34,11
Bochia Roberto	12	70	21,59	6,82	Frutto	U	0	11	0	30000	71,71	3,55	254,07
Del Signore Simonetta	12	118	3,73	9,32	Semin.	5	0	36	10	20000	77,26	2,3	172,70
Francis Luciano													
Bongi Orsola													
Maggi Maria	12	1200	0,69	1,72	Semin. arb.	5	0	6	80	20000	35,98	2,3	80,60
Giammarini Enrico	12	286	0,51	0,14	Pascolo	1	0	5	5	2500	36,98	0,26	10,00
Del Signore Simonetta	12	1345	0,71	0,20	Pascolo	1	0	7	50	2500	5,55	0,26	1,39
Francis Luciano													
Negri Monica	12	1376	0,23	0,08	Pascolo	1	0	2	44	2000	37,44	0,26	6,86
Bonatti Maria Isabella	12	1061	3,95	2,00	Semin. In. Arb.	3	0	4	3	24000	33,91	2,4	81,36
Battiani Alberto													
Battiani Antonella													
Bonatti Maria Isabella													
Paolucci Fabrizio													
Paolucci Maurizio													
Paolucci Stefano													
Tengna Pier Luigi	12	389	4,61	3,03	Semin. Arb.	3	0	4	70	24000	157,22	2,4	377,33
Battiani Alberto													
Battiani Antonella													
Bonatti Maria Isabella													
Paolucci Fabrizio													
Paolucci Maurizio													
Paolucci Stefano	12	390	4,22	2,78	Semin. In. Arb.	3	0	4	3	24000	24,20	2,4	58,22
Battiani Alberto													
Battiani Antonella													
Tengna Pier Luigi													
Giammarini Massimiliano	12	1376	41,30	27,13	Semin. In. Arb.	2	0	38	91	24000	7,28	2,4	17,47
Luigi Maurizio													
Riccardi Antonella	12	36	10,79	8,64	Seminativo	2	0	20	90	20000	481,49	2	982,98
Tengna Marco													
Tengna Serena	12	1066	12,47	10,72	Vigneto	2	0	24	43	48000	56,35	4,0	271,12
Tancredi Paola													
Luigi Ciro	12	20	6,32	3,72	Semin. Arb.	3	0	10	30	20000	187,34	2,3	430,80
Mancardi Stefano													
Zanelli Sandra	12	1240	0,64	0,03	Semin. Arb.	4	0	25	12	20000	545,72	2,3	1303,06
Comare di Bolano	11	2229	0,97	0,72	Seminativo	1	0	1	54	20000	46,64	2	81,26
Bert Carlo Alessandro	11	95	32,19	22,52	Semin. Arb.	3	0	42	90	20000	21,79	2,3	50,12
Luigi Ciro	10	604	5,09	4,08	Seminativo	2	0	9	80	20000	112,81	2	225,82
Cabani Luciano Antonio	10	112	1,92	0,73	Bosco Ceduo	1	0	14	50	5000	203,75	0,56	155,81
Mancardi Jacopo	10	692	4,01	3,22	Semin. Arb.	3	0	8	62	22000	2,27	2,3	5,22

Indennità di esproprio totale (E)	Indennità lesione volontaria (F)
5.786,25	8.679,38

Tabella 4 - Somme dei costi totali di esproprio

**1.1 AREE SOGGETTE AD ESPROPRIO E CALCOLO INDENNITA' DI ESPROPRIO**

**1.1 AREE SOGGETTE AD OCCUPAZIONE TEMPORANEA**

DITTA	Foglio	Particella	REDDITO (D) (E) (F)	Classe	Superficie totale particella			Valore Agrod. in base alla tabella C/10	Indennità di occupazione temporanea in base alla tabella C/11	Indennità di esproprio in base alla tabella C/10	Indennità di esproprio in base alla tabella C/11		
					Ha	A	Ca						
Ferraris Elena	12	626	1.03	1.37	Semin. Arb.	3	0	3	500	92,43	2,3	169,87	
Ferraris Elena	12	908	0,11	0,05	Bosco Ceduo	1	0	2	54	5900	23,15	0,56	13,66
Giuliani Libera	12	544	0,01	0,31	Bosco Ceduo	1	0	14	80	1800	209,38	0,56	123,03
Giuliani Libera	12	541	0,06	0,05	Bosco Misto	1	0	2	40	2000	38,53	0,56	22,73
Giuliani Libera	12	565	0,05	0,05	Bosco Misto	1	0	1	50	5000	145,57	0,56	85,89
Giuliani Libera	12	641	0,01	0,01	Bosco Misto	1	0	1	10	5000	340,66	0,56	200,39
Giuliani Libera	12	640	0,4	0,23	Bosco Misto	1	0	11	10	5000	153,81	0,56	98,57
Baldossini Barbara													
Baldossini Roberto													
Pol Maria	12	693			Fabbricato	A02						102,83	
Angeli Matteo	12	692			Fabbricato	A02						81,06	
Frezza Salvatore													
Zanelli Nadia	11	1308	694,12	Fabbricato	A02							180,00	
Da Pozzo Emma													
Perugi Giovanni	11	1307	726,14	Fabbricato	A03							182,14	
Bertini Elisa													
Bucarico Salvatore													
Malgrì Claudia	11	1075	974,04	Fabbricato	A02							83,72	
Da Pozzo Emma													
Perugi Giovanni	12	691	0,49	0,08	Seminativo	3	0	2	70	20000	181,75	2	203,50
Giammarini Enrico													
Giammarini Massimiliano	12	286	0,51	0,14	Pascolo	1	0	5	5	2500	138,62	0,26	34,66
Del Signore Simonetta	12	1345	0,71	0,20	Pascolo	1	0	7	50	2500	345,48	0,26	61,37
Francis Luciano													
Francis Gianni	12	1260	7,42	4,88	Semin. Arb.	3	0	7	56	24000	105,19	2,4	252,49
Francis Marco	12	1683	0,96	0,05	Semin. Arb.	3	0	1	0	24000	66,95	2,4	158,29
Fini Ornella													
Fini Libardo	12	1198	15,51	10,21	Semin. Arb.	2	0	14	65	24000	158,14	2,4	379,54
Battiani Domenico	12	828	1,01	0,06	Semin. Arb.	2	0	0	95	24000	28,71	2,4	68,90
Bonatti Maria Isabella													
Bonatti Maria Isabella	12	1081	3,95	2,00	Semin. Arb.	3	0	4	3	24000	139,11	2,4	333,86
Fini Ornella	12	1062	0,17	0,11	Semin. Arb.	3	0	1	7	24000	10,12	2,4	24,29
Bochia Roberto	12	69			Area rurale	0	0	0	0				142,59
Battiani Alberto													
Battiani Antonella													
Bonatti Maria Isabella													
Paolucci Fabrizio													
Paolucci Maurizio													
Paolucci Stefano													
Tengna Pier Luigi	12	389	4,61	3,03	Semin. Arb.	3	0	4	70	24000	157,22	2,4	377,33
Battiani Alberto													
Battiani Antonella													