

REGIONE LIGURIA - COMUNE DI BOLANO
PIANO DI RECUPERO DEI CENTRI STORICI DI MONTEBELLO

SCHEDA DI ANALISI PUNTUALE

NUMERO
30

Mapp. 702 - Loc. Montebello di Mezzo



Vista prospettica del fronte e del fianco

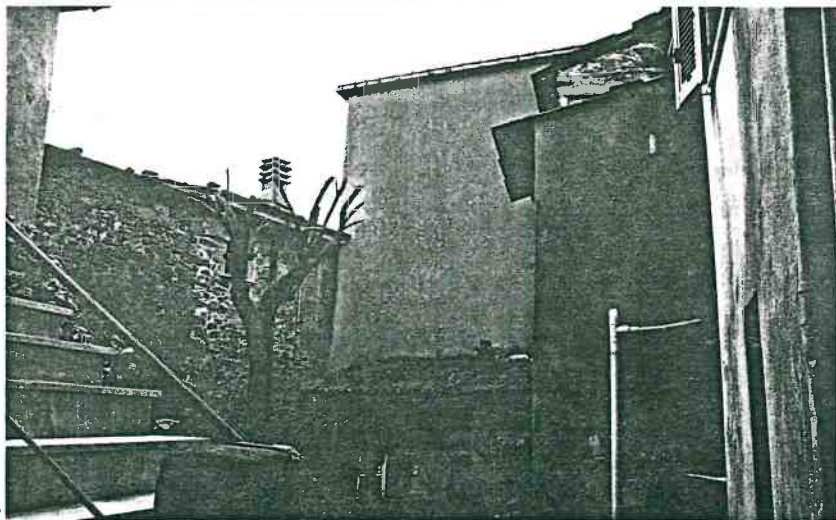

Vista prospettica del retro

| Destinazione d'uso | 1s | 1 | 2 | 3 | 4 | Elementi particolari | Tipologia |
|-------------------------|----|---|---|---|---|----------------------|--------------------|
| abitazione | | | X | | | maesta' | Edifici speciali |
| commerciale/artigianale | | | | | | portali | Palazzotti |
| fondo/cantina | | X | | | | facciata dipinta | Case monofamil. |
| box | | | | | | cornicioni originali | Linee da rifusione |
| altro | | | | | | | Edifici recenti |

STRALCIO CATASTALE - MONTEBELLO DI MEZZO

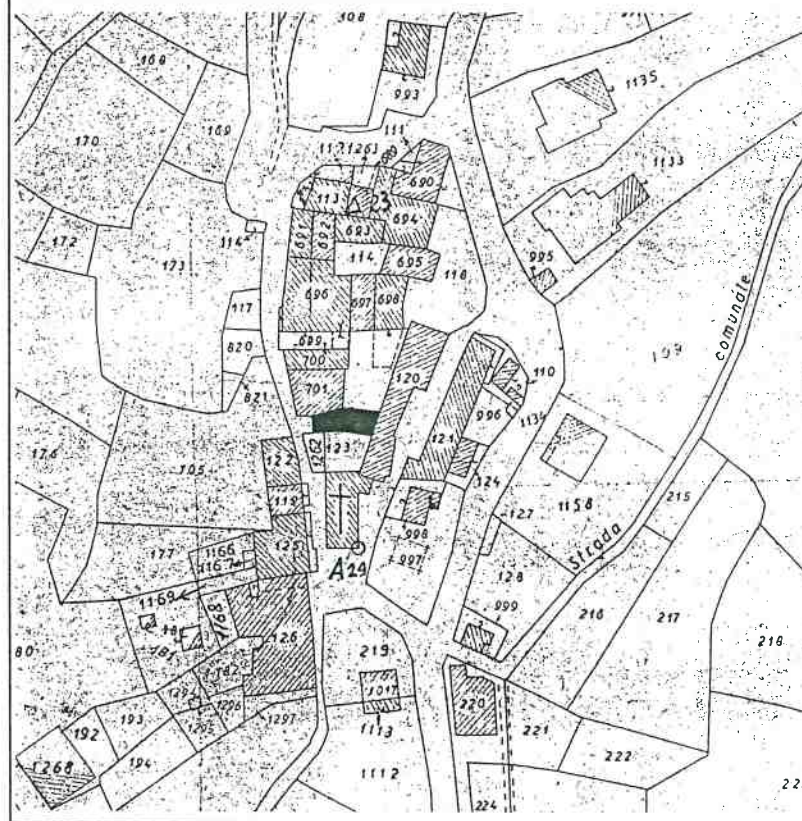

PRESCRIZIONI

Demolizione della superfeziazione sul retro.
 Chiusura del sottoscala.

Vedi Norme Tecniche di Attuazione (N.T.A.) del Piano di Recupero.

ZONE ARCHITETTONICHE

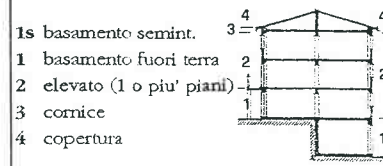

LINGUAGGIO RISPETTO ALLA COLLOCAZIONE NELL'ORGANISMO URBANO

| | A | B | C | D | E |
|-------------|---|---|---|---|---|
| Speciale | | | | | |
| Ordinato | | | | | |
| Funzionale | | X | 0 | + | |
| Occasionale | | | | | |
| Eterogeneo | | | | | |