

REGIONE LIGURIA - COMUNE DI BOLANO  
**PIANO DI RECUPERO DEI CENTRI STORICI DI MONTEBELLO**

**SCHEDA DI ANALISI PUNTUALE**

NUMERO  
**27**

Mapp. 698 - Loc. Montebello di Mezzo



*Vista prospettica del fronte e del fianco*

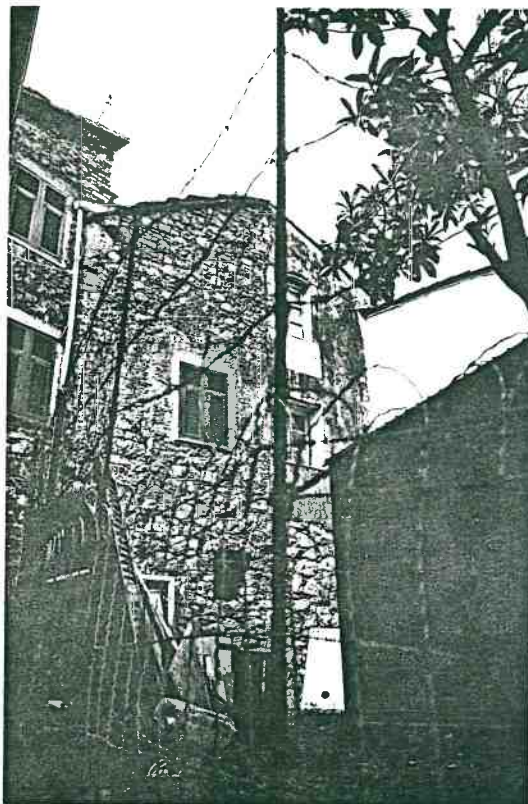

*Vista prospettica del retro*

Destinazione d'uso	1s	1	2	3	4	Elementi particolari	Tipologia
abitazione			X			maesta'	Edifici speciali
commerciale/artigianale						portali	Palazzotti
fondo/cantina		X				facciata dipinta	Case monofamil.
box						cornicioni originali	Linee da rifusione
altro							Edifici recenti

**STRALCIO CATASTALE - MONTEBELLO DI MEZZO**

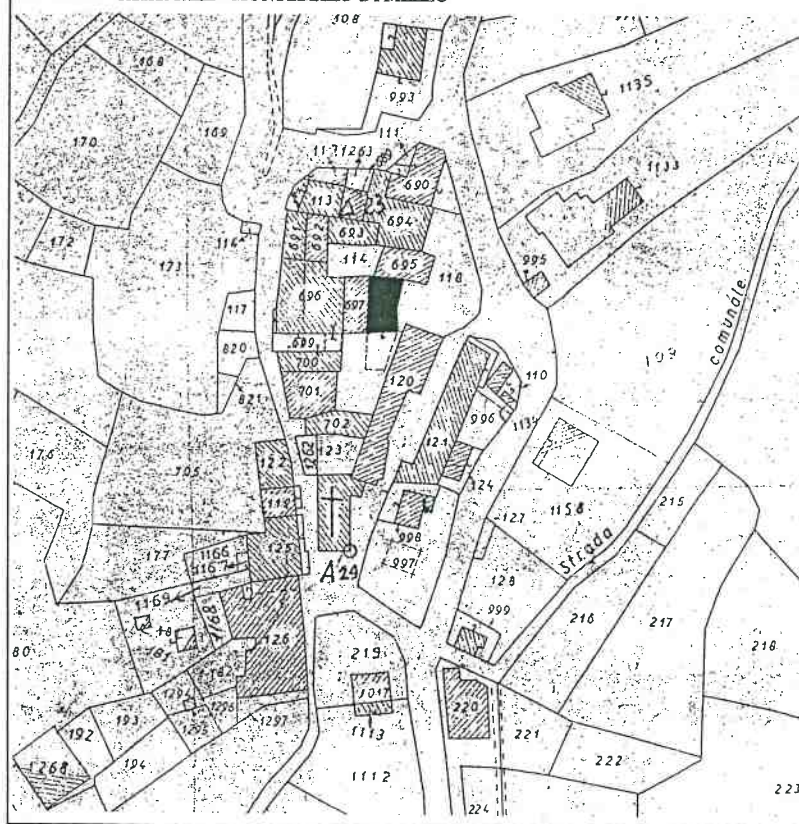

**PRESCRIZIONI**

*Sul fronte ricomposizione volumetrica con chiusura del piano basamentale e modifica del tetto.  
 Sul retro si prescrive il mantenimento dei caratteri originali con opere di restauro e risanamento conservativo.  
 Vedi Norme Tecniche di Attuazione (N.T.A.) del Piano di Recupero.*

**ZONE ARCHITETTONICHE**

- 1s basamento semint.
- 1 basamento fuori terra
- 2 elevato (1 o piu' piani)
- 3 cornice
- 4 copertura

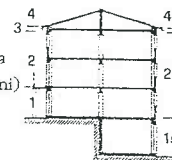

**LINGUAGGIO RISPETTO ALLA COLLOCAZIONE NELL'ORGANISMO URBANO**

	A	B	C	D	E
Speciale					
Ordinato					
Funzionale			X		
Occasionale					O
Eterogeneo					