

REGIONE LIGURIA - COMUNE DI BOLANO  
**PIANO DI RECUPERO DEI CENTRI STORICI DI MONTEBELLO**

**SCHEDA DI ANALISI PUNTUALE**

NUMERO

6

Mapp. 470 - Loc. Montebello di Fondo

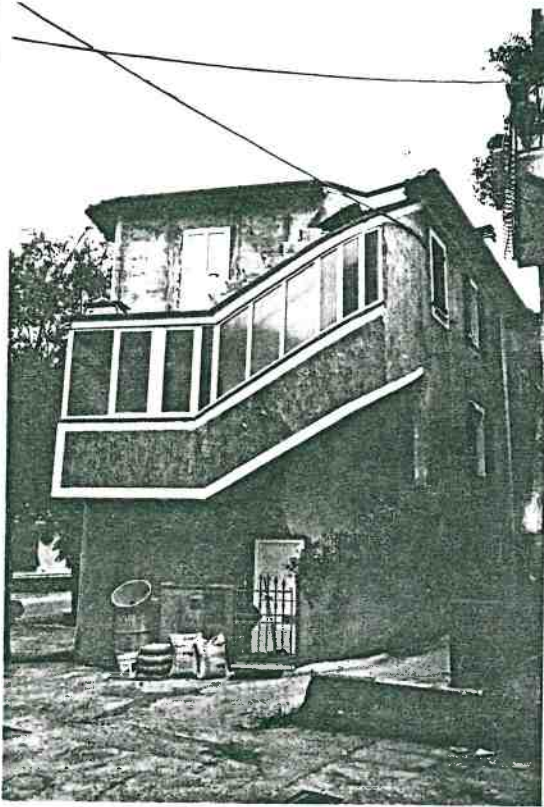

Vista prospettica del fronte

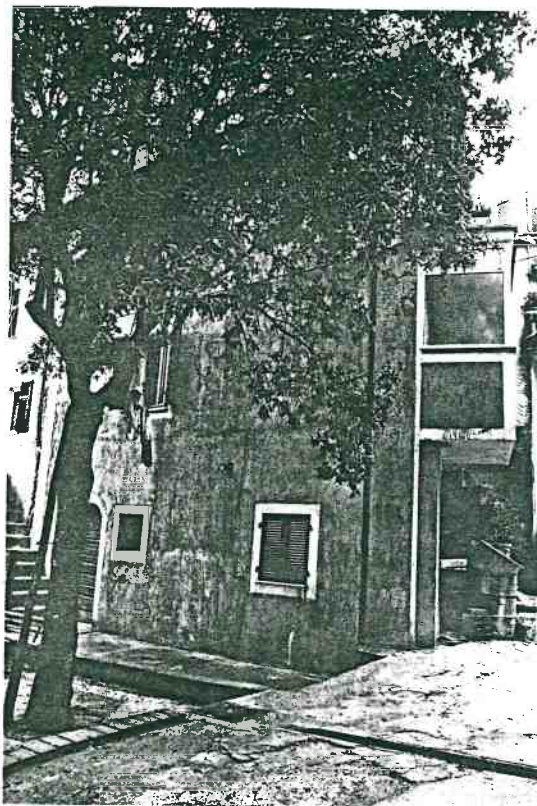

Vista prospettica del fianco

Destinazione d'uso	1s	1	2	3	4	Elementi particolari	Tipologia
abitazione			X			maesta'	Edifici speciali
commerciale/artigianale						portali	Palazzotti
fondo/cantina		X				facciata dipinta	Case monofamil.
box						cornicioni originali	Linee da rifusione
altro							Edifici recenti

STRALCIO CATASTALE - MONTEBELLO DI FONDO

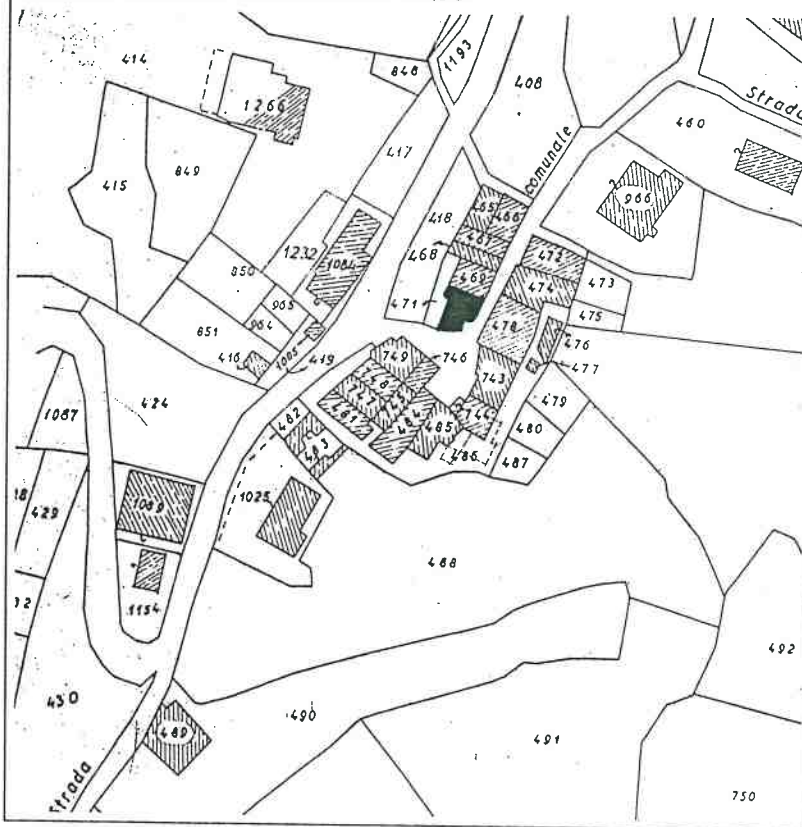

**PRESCRIZIONI**

Ricomposizione volumetrica con aumento di volume. Previa acquisizione del diritto di superficie, si dovrà attendere alla chiusura muraria del piano basamentale, alla riduzione della vetrata della scala ed alla costruzione di loggiato al secondo piano. divieto di utilizzo di terrazzi nella copertura.

Vedi Norme Tecniche di Attuazione (N.T.A.) del Piano di Recupero.

ZONE ARCHITETTONICHE

- 1s basamento semint.
- 1 basamento fuori terra
- 2 elevato (1 o piu' piani)
- 3 cornice
- 4 copertura

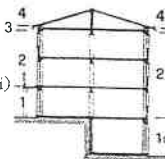

LINGUAGGIO RISPETTO ALLA COLLOCAZIONE NELL'ORGANISMO URBANO

	A	B	C	D	E
Speciale					
Ordinato					
Funzionale	+				+
Occasionale			X		
Eterogeneo					