

REGIONE LIGURIA - COMUNE DI BOLANO
PIANO DI RECUPERO DEI CENTRI STORICI DI MONTEBELLO

SCHEDA DI ANALISI PUNTUALE

NUMERO
5

Mapp. 469 - Loc. Montebello di Fondo



Vista prospettica del fronte

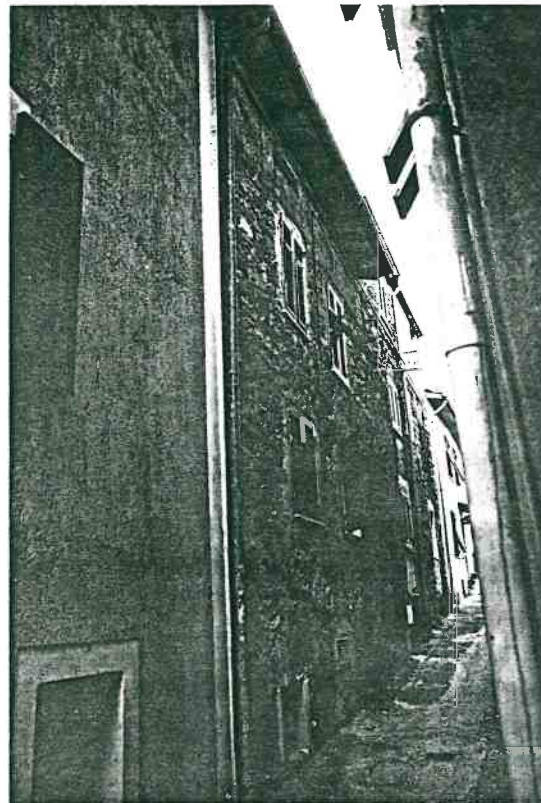

Vista prospettica del retro

Destinazione d'uso	1s	1	2	3	4	Elementi particolari	Tipologia
abitazione			X			maesta'	Edifici speciali
commerciale/artigianale						portali	Palazzotti
fondo/cantina		X				facciata dipinta	Case monofamil. X
box						cornicioni originali	Linee da rifusione
altro							Edifici recenti

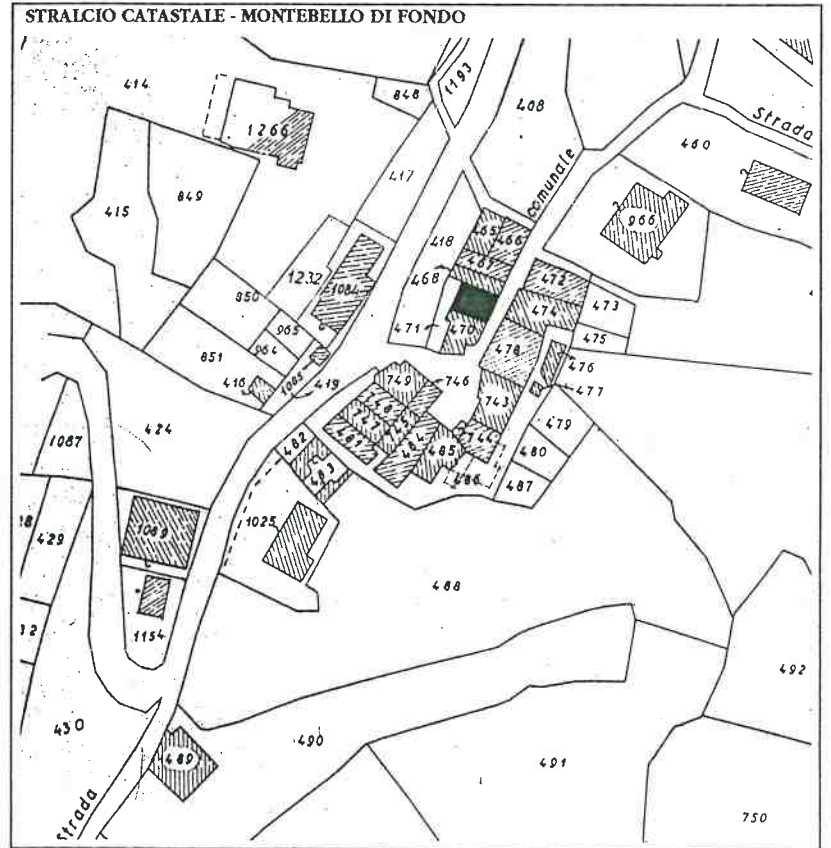

PRESCRIZIONI

Mantenimento della struttura voltata del basamento, restauro della cesura provocata dagli scarichi.
 Eliminazione delle scandole in legno del cornicione e rifacimento in ardesia.

Vedi Norme Tecniche di Attuazione (N.T.A.) del Piano di Recupero.

ZONE ARCHITETTONICHE

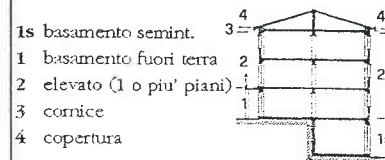

LINGUAGGIO RISPETTO ALLA COLLOCAZIONE NELL'ORGANISMO URBANO

	A	B	C	D	E
Speciale					
Ordinato					
Funzionale					
Occasionale					
Eterogeneo					