

REGIONE LIGURIA - COMUNE DI BOLANO
PIANO DI RECUPERO DEI CENTRI STORICI DI MONTEBELLO

SCHEDA DI ANALISI PUNTUALE

NUMERO

33

Mapp. 603/636 - Loc. Montebello di Cima

Vista prospettica del retro

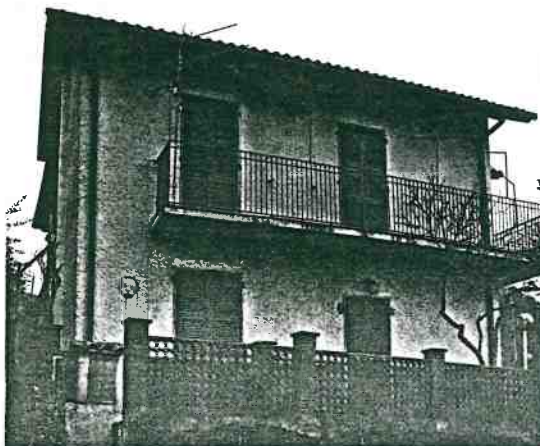

Vista prospettica del fronte

STRALCIO CATASTALE - MONTEBELLO DI CIMA

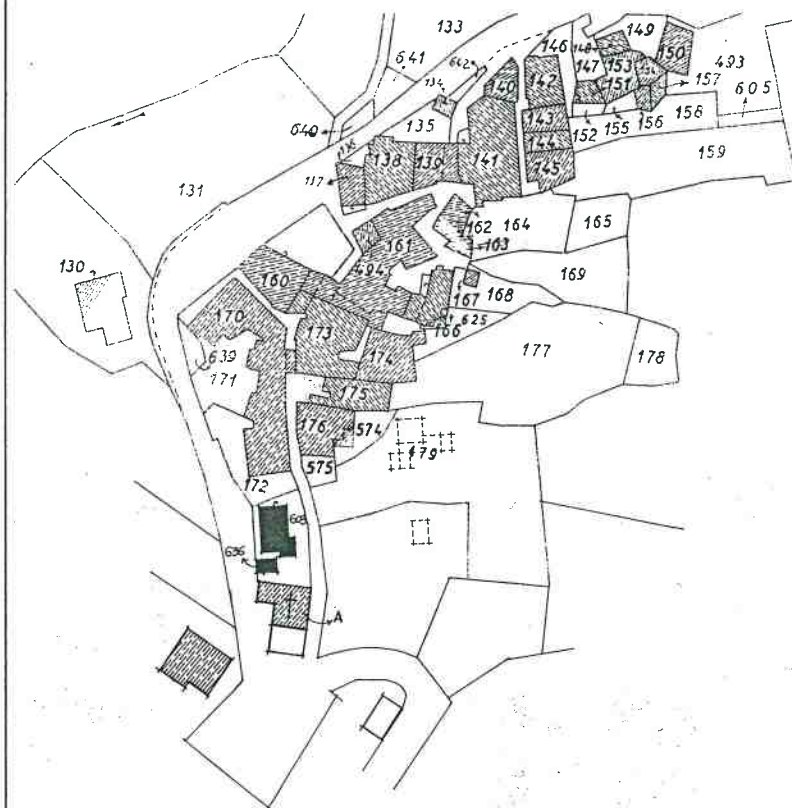

PRESCRIZIONI

Ridimensionamento del terrazzo sul retro limitatamente alle due porte-finestre. Ricomposizione della facciata con chiusura della loggia e ridimensionamento delle bucaiture.

Vedi Norme Tecniche di Attuazione (N.T.A.) del Piano di Recupero.

ZONE ARCHITETTONICHE

- 1s basamento semint.
- 1 basamento fuori terra
- 2 elevato (1 o piu' piani)
- 3 cornice
- 4 copertura

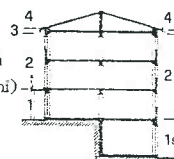

LINGUAGGIO RISPETTO ALLA

COLLOCAZIONE NELL'ORGANISMO URBANO

	A	B	C	D	E
Speciale					
Ordinato					
Funzionale		X			O
Occasionale					
Eterogeneo					