

REGIONE LIGURIA - COMUNE DI BOLANO  
**PIANO DI RECUPERO DEI CENTRI STORICI DI MONTEBELLO**

**SCHEDA DI ANALISI PUNTUALE**

NUMERO  
**10**

Mapp. 142 - Loc. Montebello di Cima

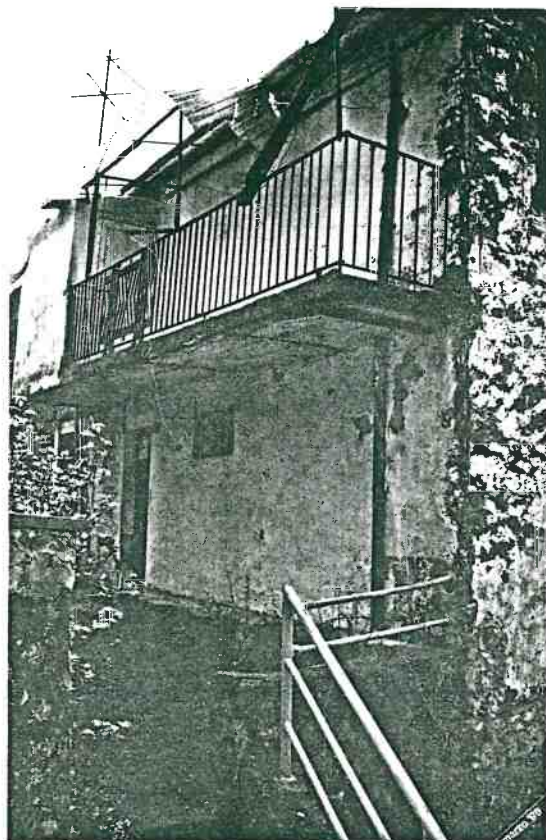

Vista prospettica del fronte

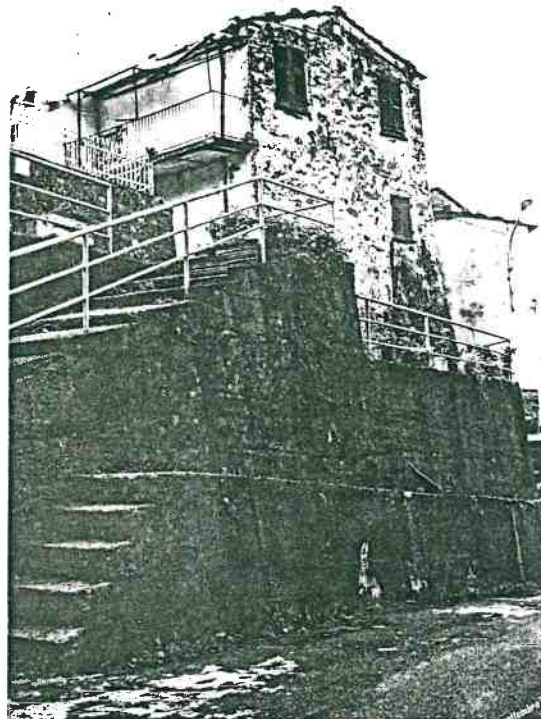

Vista prospettica del fianco

Destinazione d'uso	1s	1	2	3	4	Elementi particolari	Tipologia
abitazione		×	×			maesta'	Edifici speciali
commerciale/artigianale						portali	Palazzotti
fondo/cantina	×					facciata dipinta	Case monofamil.
box						cornicioni originali	Linee da rifusione
altro							Edifici recenti

**STRALCIO CATASTALE - MONTEBELLO DI CIMA**

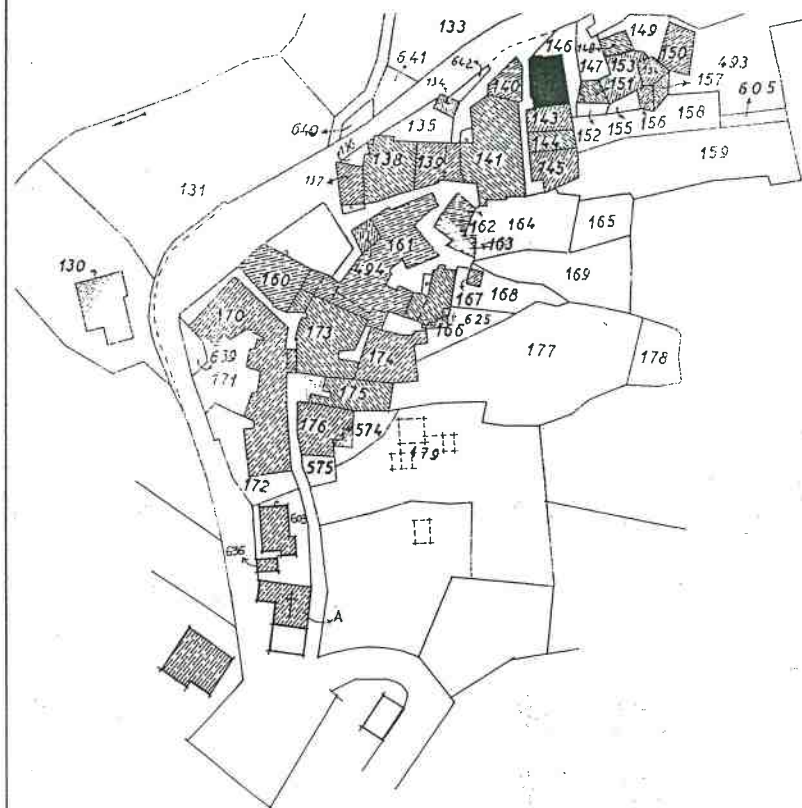

**PRESCRIZIONI**

Eliminazione delle superfetazioni: terrazza e servizio igienico.

Vedi Norme Tecniche di Attuazione (N.T.A.) del Piano di Recupero.

**ZONE ARCHITETTONICHE**

- 1s basamento semint.
- 1 basamento fuori terra
- 2 elevato (1 o piu' piani)
- 3 cornice
- 4 copertura

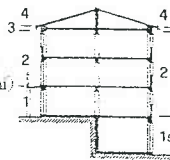

**LINGUAGGIO RISPETTO ALLA COLLOCAZIONE NELL'ORGANISMO URBANO**

	A	B	C	D	E
Speciale					
Ordinato					
Funzionale			o	x	+
Occasionale					
Eterogeneo					