

REGIONE LIGURIA - COMUNE DI BOLANO
 PIANO DI RECUPERO DEL CENTRO STORICO

SCHEDA DI ANALISI PUNTUALE

MAPP. 295 (parte) - VIA BORGHETTO N. 5

NUMERO

55

Legenda:

- A affaccio su nodo
- B affaccio su percorso principale
- C affaccio su percorso secondario
- D affaccio su area di pertinenza
- E affaccio su strada di aggiramento



CARATTERISTICHE DELL'EDIFICIO		Stato di conservazione												Collocazione nell'organismo urbano					Incompatibile in ambito storico																								
		Buono				Discreto				Cattivo				A	B	C	D	E	Incompatibile in ambito storico																								
		1s	1	2	3	4	1s	1	2	3	4	1s	1						2	3	4	1s	1	2	3	4																	
Materiali e strutture																																											
vert.	continui						X	X	X																																		
	discontinui																																										
orizz.	volte																																										
	solai in legno																																										
	solai misti							X	X	X																																	
a sbalzo	pietra																																										
	ferro																																										
	in C.A.																																										
	altro																																										
cornice	cornice tradizionale														X																												
	cornice in C.A.																																										
copert.	piana/terrazzo																																										
	legno e laterizio																																										
	cemento e laterizio														X																												
	plastici/altro																																										
Distribuzione interna																																											
scala	singola														X	X																											
	comune																																										
bagno	interno		X																																								
	esterno																																										
Involucro esterno																																											
scala																																											
facciata in pietra																																											
facciata ad intonaco																																											
colore																																											
serramenti esterni																																											
opere in ferro ed arredi																																											
Volume																																											
Destinazione d'uso		1s	1	2	3	4	Elementi particolari					Tipologia																															
abitazione							maesta'					Edifici speciali																															
commerciale/artigianale							portali					o Palazzotti																															
fondo/cantina							facciata dipinta					Case a schiera																															
box							cornicioni originali					x Linee da rifusione																															
altro			X	X								Edifici recenti																															

ZONE ARCHITETTONICHE

- 1s basamento seminterrato
- 1 basamento fuori terra
- 2 elevato (uno o piu' piani)
- 3 cornice
- 4 copertura

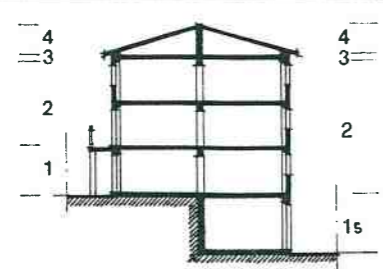

LINGUAGGIO RISPETTO ALLA

COLLOCAZIONE NELL'ORGANISMO URBANO

	A	B	C	D	E
Speciale					
Ordinato					
Funzionale					
Occasionale					
Eterogeneo					

DATI RELATIVI AI SINGOLI ALLOGGI

n.	n. vani	nuclei familiari	numero componenti	titolo di godim.		residente		condizioni d'uso		
				propr.	affitto	si	no	occup. perm.	occup. salt.	sfitto
1	4									
2										
3										
4										
5										

**SCHEDA DI ANALISI PUNTUALE
DOCUMENTAZIONE FOTOGRAFICA**

RILIEVO DELL'EDIFICIO

NUMERO
55

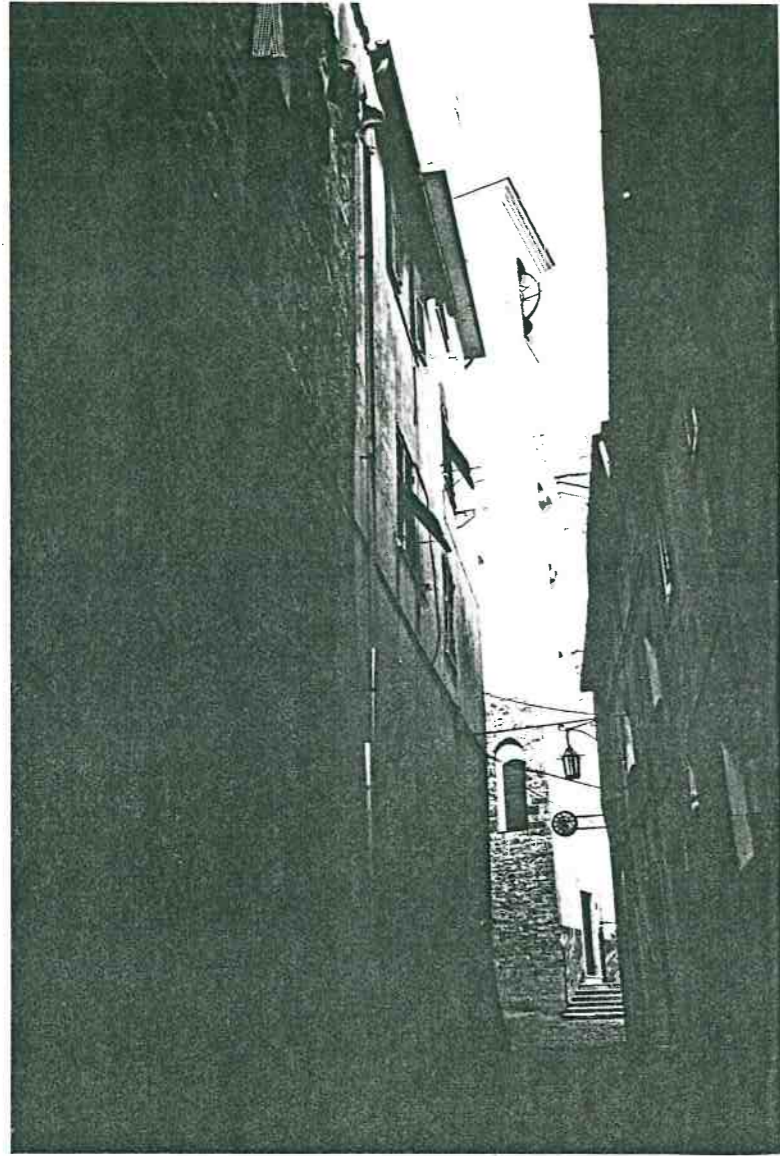

Vista prospettica del retro da Via S. Maria



Vista prospettica del fronte da Via Borghetto

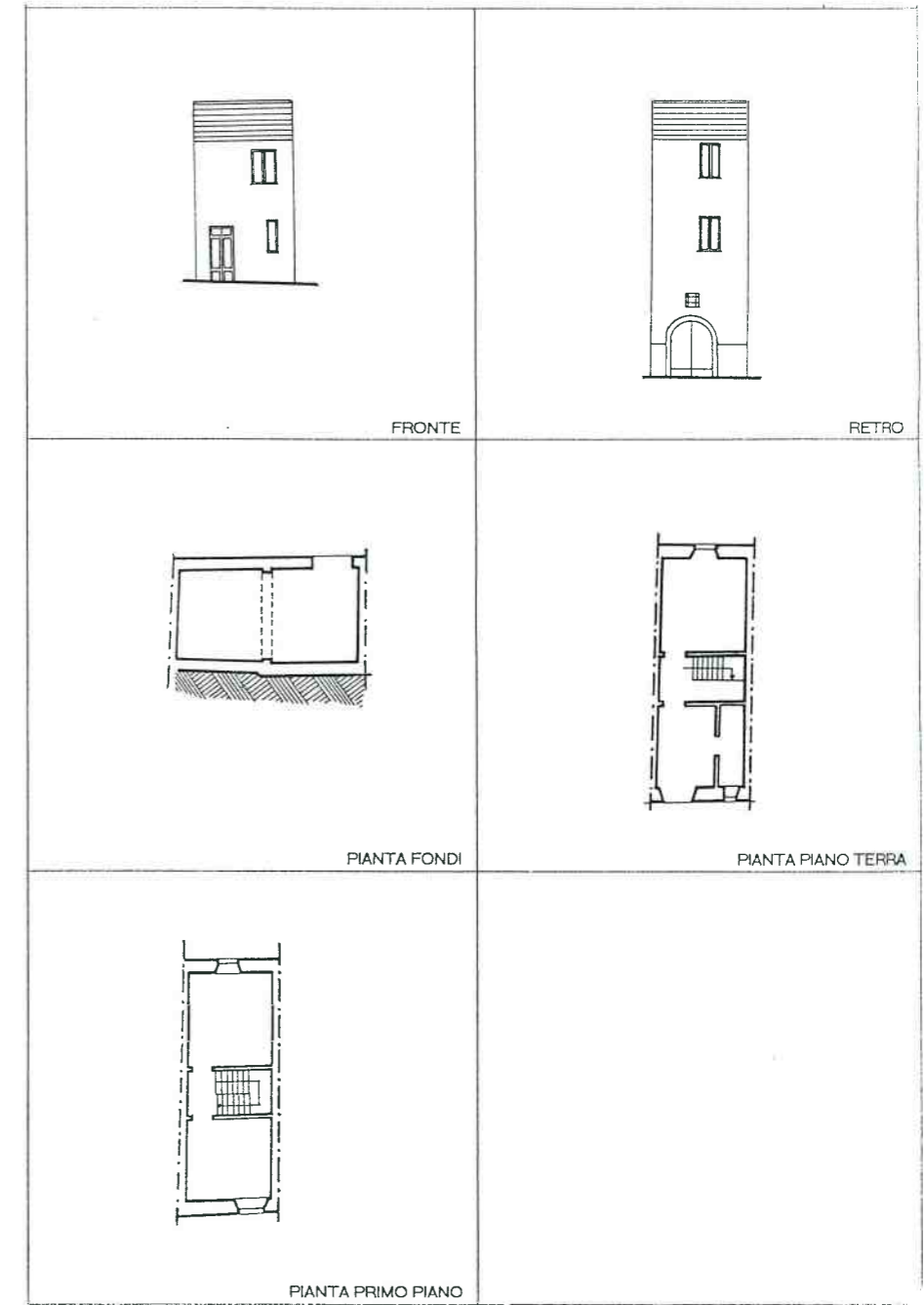

LINGUAGGIO RISPETTO ALLA COLLOCAZIONE NELL'ORGANISMO URBANO	
	A B C D E
Speciale	
Ordinato	
Funzionale	
Occasionale	
Eterogeneo	

TIPI D'INTERVENTO

- manutenz. ordin./straord.
- restauro/risanamento
- ristruttur. senza aumento di vol.
- ristruttur. con aumento di vol.
- demoliz. e ricostru.
- demolizione



PRESCRIZIONI

Vedi Norme Tecniche di Attuazione (N.T.A.) del Piano di Recupero