

**SCHEDA DI ANALISI PUNTUALE
DOCUMENTAZIONE FOTOGRAFICA**

RILIEVO DELL'EDIFICIO

NUMERO
23

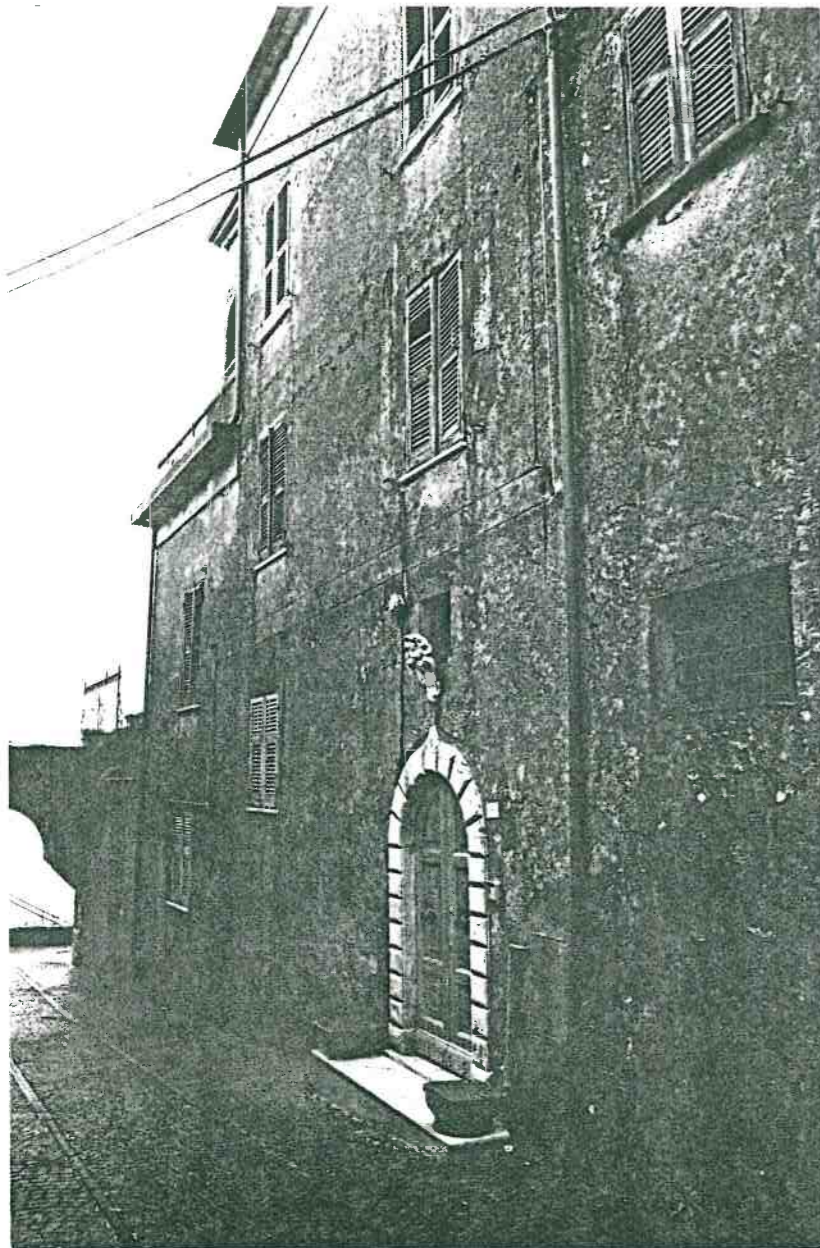

Vista prospettica da Via Roma



Vista prospettica dallo slargo di Porta Stazon

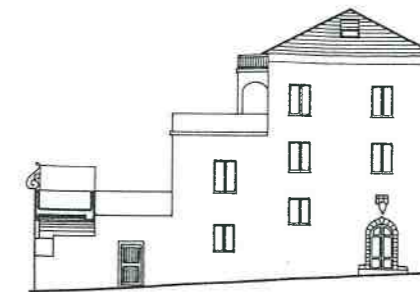

FRONTE

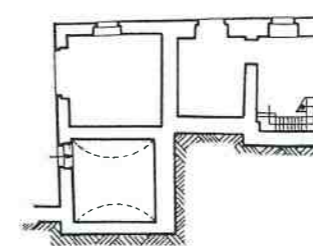

PIANTA FONDI



PIANTA PIANO TERRA

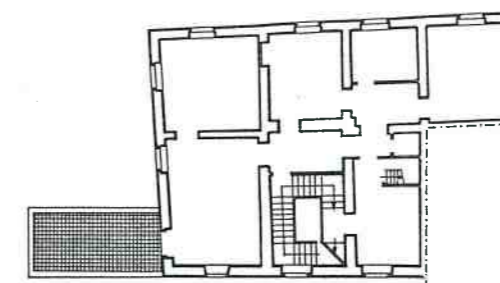

PIANTA PRIMO PIANO

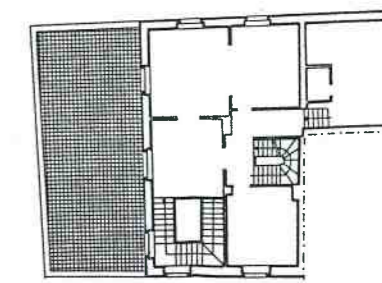

PIANTA SECONDO PIANO

LINGUAGGIO RISPETTO ALLA COLLOCAZIONE NELL'ORGANISMO URBANO					
	A	B	C	D	E
Speciale					
Ordinato					
Funzionale	o	x			
Occasionale					
Eterogeneo					

- TIPI D'INTERVENTO**
- manutenz. ordin./straord.
 - restauro/risanamento
 - ristruttur. senza aumento di vol.
 - ristruttur. con aumento di vol.
 - demoliz. e ricostru.
 - demolizione



PRESCRIZIONI

Al rifacimento della copertura si prevede la costruzione di guscio di coronamento.

Vedi Norme Tecniche di Attuazione (N.T.A.) del Piano di Recupero.