

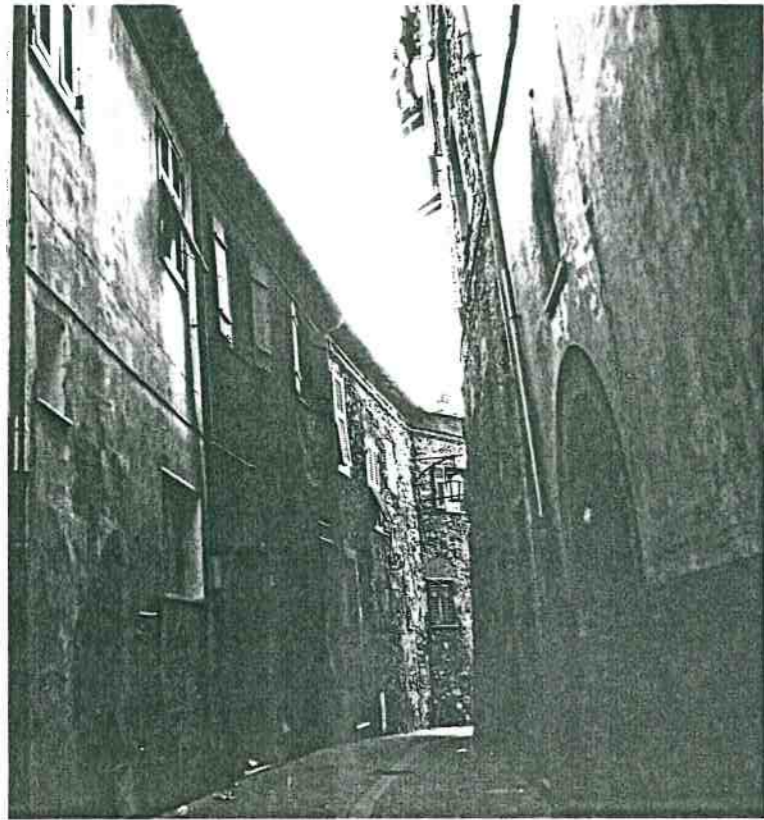

**SCHEDA DI ANALISI PUNTUALE  
DOCUMENTAZIONE FOTOGRAFICA**

NUMERO  
**116**

**RILIEVO DELL'EDIFICIO**



*Vista prospettica del fronte da Via S. Maria*

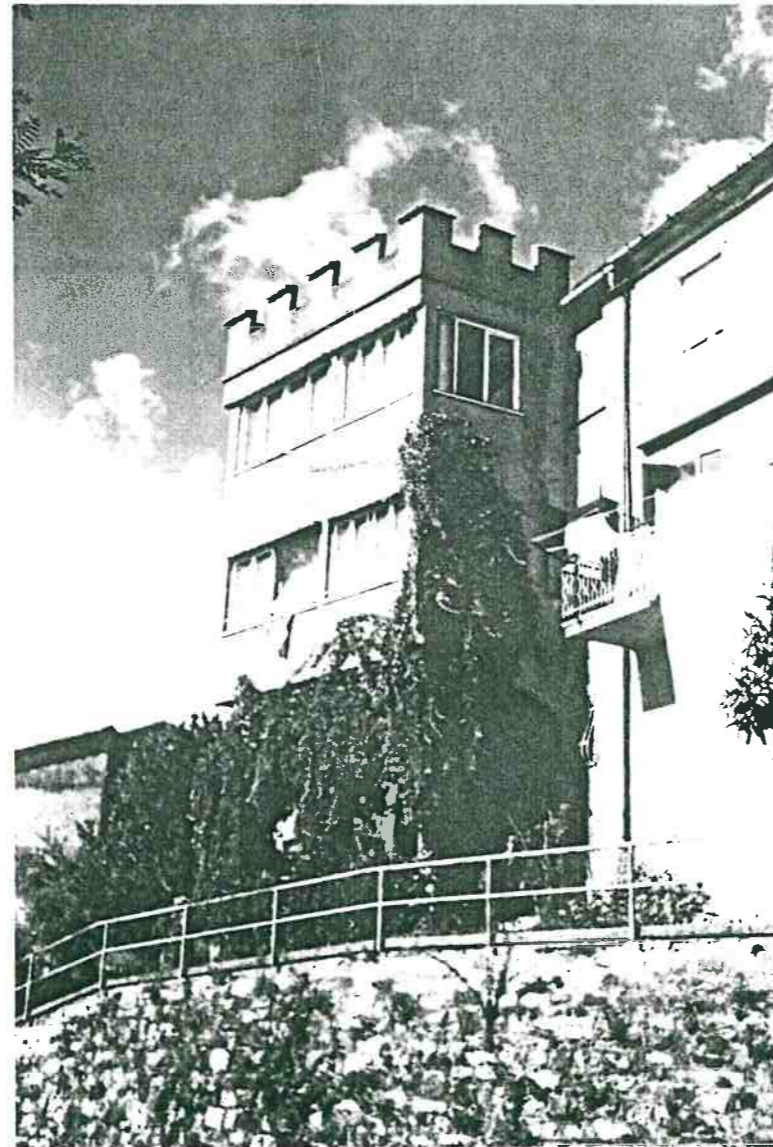

*Vista prospettica del retro dalla strada Provinciale*

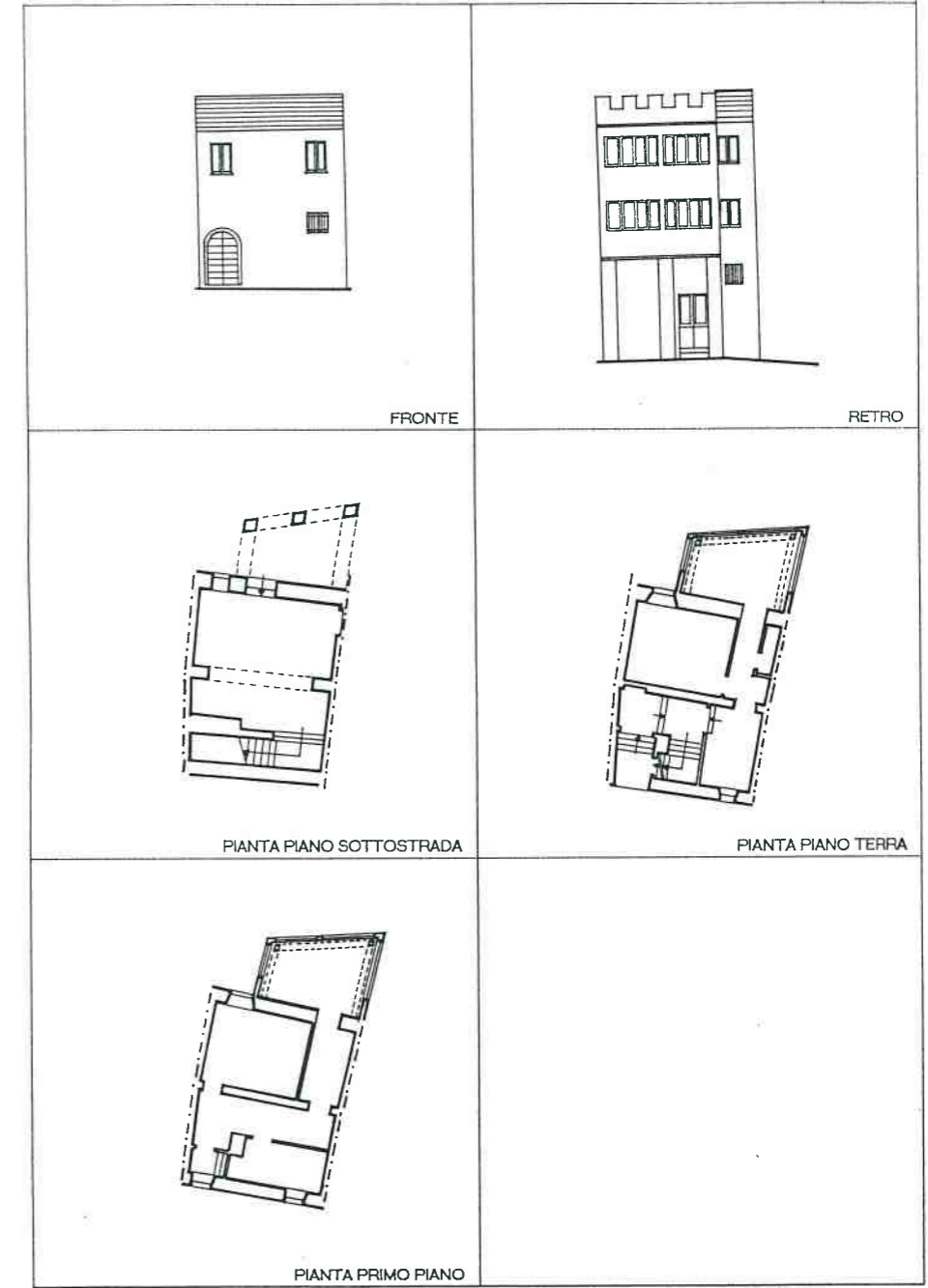

LINGUAGGIO RISPETTO ALLA COLLOCAZIONE NELL'ORGANISMO URBANO		A	B	C	D	E
Speciale						
Ordinato						
Funzionale			X			
Occasionale						o
Eterogeneo						

**TIPI D'INTERVENTO**

- manutenz. ordin./straord.
- restauro/risanamento
- ristruttur. senza aumento di vol.
- ristruttur. con aumento di vol.
- demoliz. e ricostru.
- demolizione



**PRESCRIZIONI**

*Tutto il volume superfetativo necessita di ristrutturazione adeguata al fine di un miglior inserimento nel centro storico. Le opere dovrebbero tendere alla chiusura del portico al piano terra, al ridimensionamento delle bucaure ed alla eliminazione dei merli con il ripristino della copertura a falda. Per intonaco, colore e serramenti vedi N.T.A.*

*Vedi Norme Tecniche di Attuazione (N.T.A.) del Piano di Recupero.*