

P1 P2 P3

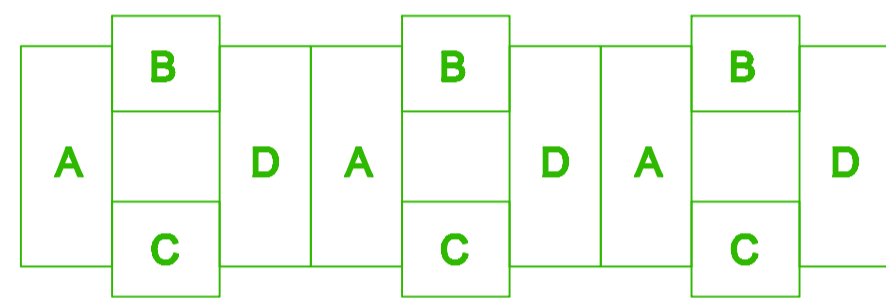
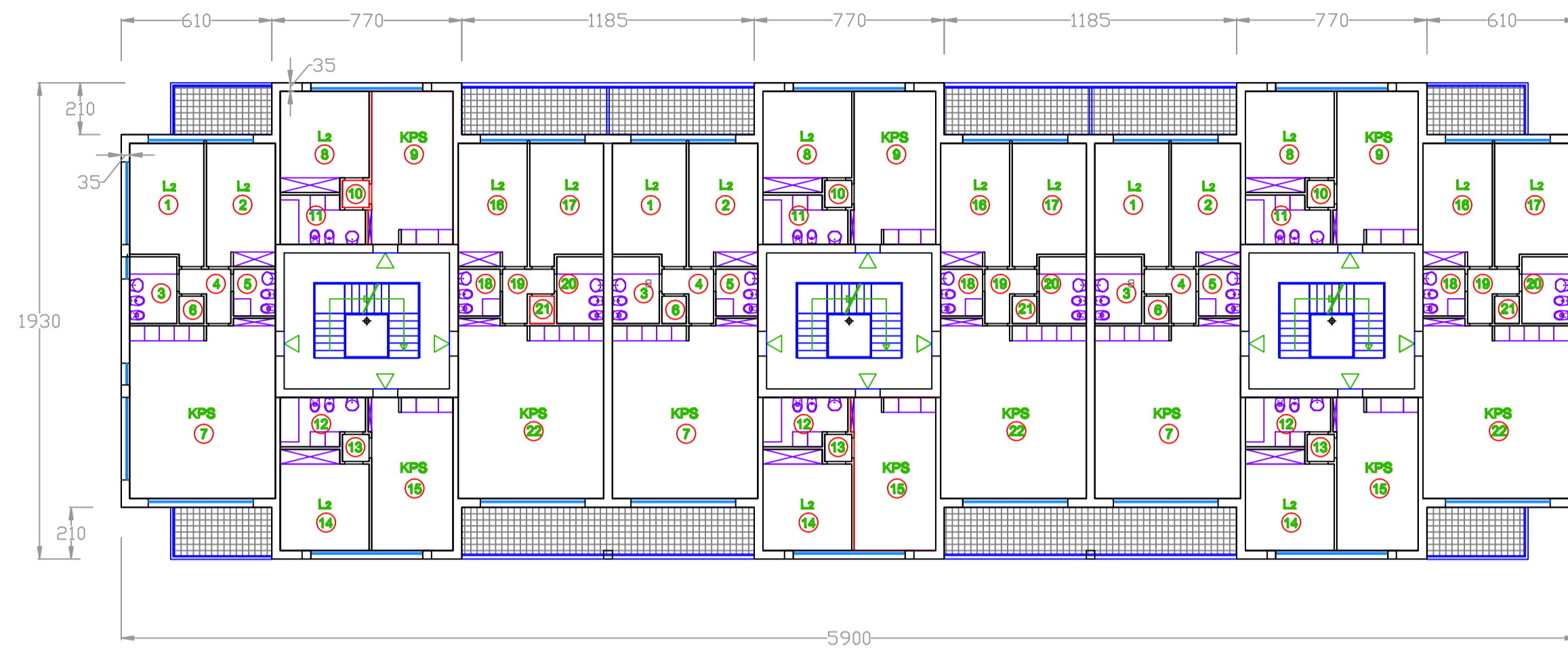

SUPERFICIE RESIDENZA - PIANO 1, 2, 3

S.A. mq.790,08 x 3 = 2.370,24

S.Acc. mq.37,72 x 3 = mq.113,16

S.L. mq.873,68 x 3 = 2.621,04

SUPERFICIE UTILI PIANO 1° 2° 3°			
alloggio N°	FUNZIONE	U.M.	superficie utile superficie access.
alloggio A	1 camera 2 letti	mq	14,00
	2 camera 2 letti	mq	14,00
	3 bagno	mq	5,13
	4 disimpegno	mq	3,30
	5 bagno	mq	3,23
	6 ripostiglio	mq	1,10
	7 cucina pranzo soggiorno	mq	41,81
terrazza est			7,7
terrazza ovest			7,7
			82,57
alloggio B	8 camera 2 letti	mq	14,04
	9 cucina pranzo soggiorno	mq	20,67
	10 disimpegno	mq	1,20
	11 bagno	mq	6,28
alloggio C	12 bagno	mq	6,28
	13 disimpegno	mq	1,20
	14 camera 2 letti	mq	14,04
	15 cucina pranzo soggiorno	mq	20,67
alloggio D	16 camera 2 letti	mq	14,00
	17 camera 2 letti	mq	14,00
	18 bagno	mq	3,23
	19 disimpegno	mq	3,30
	20 bagno	mq	5,13
	21 ripostiglio	mq	1,10
	22 cucina pranzo soggiorno	mq	41,81
terrazza est			11,16
terrazza ovest			11,16
			82,57
			249,52
			37,72

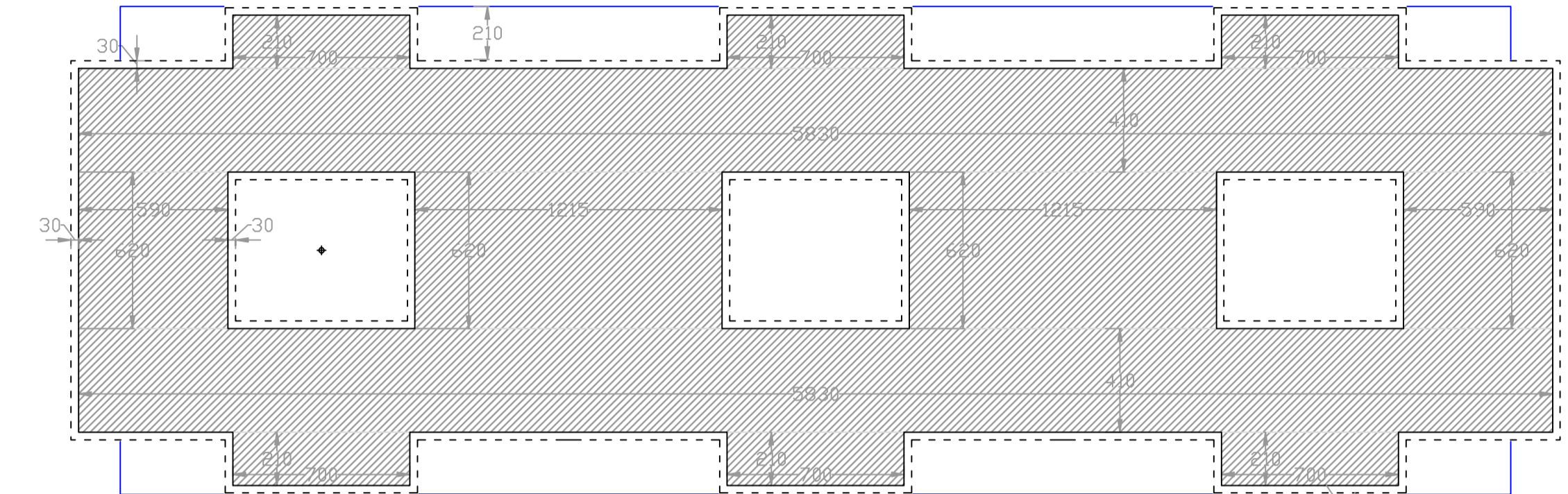

SA piano 1 2 3			
1	7,00	2,10	14,70
2	7,00	2,10	14,70
3	7,00	2,10	14,70
4	58,30	4,10	239,03
5	5,90	6,20	36,58
6	12,15	6,20	75,33
7	12,15	6,20	75,33
8	5,90	6,20	36,58
9	58,30	4,10	239,03
10	7,00	2,10	14,70
11	7,00	2,10	14,70
12	7,00	2,10	14,70
TOT			790,08

P4

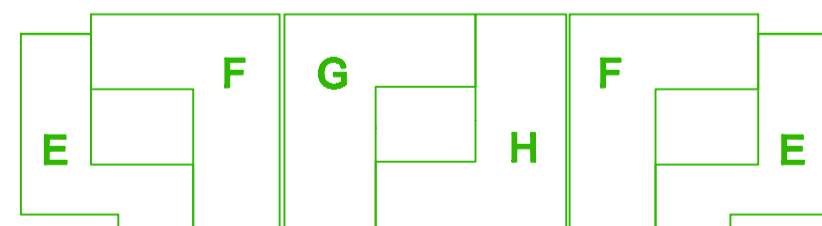
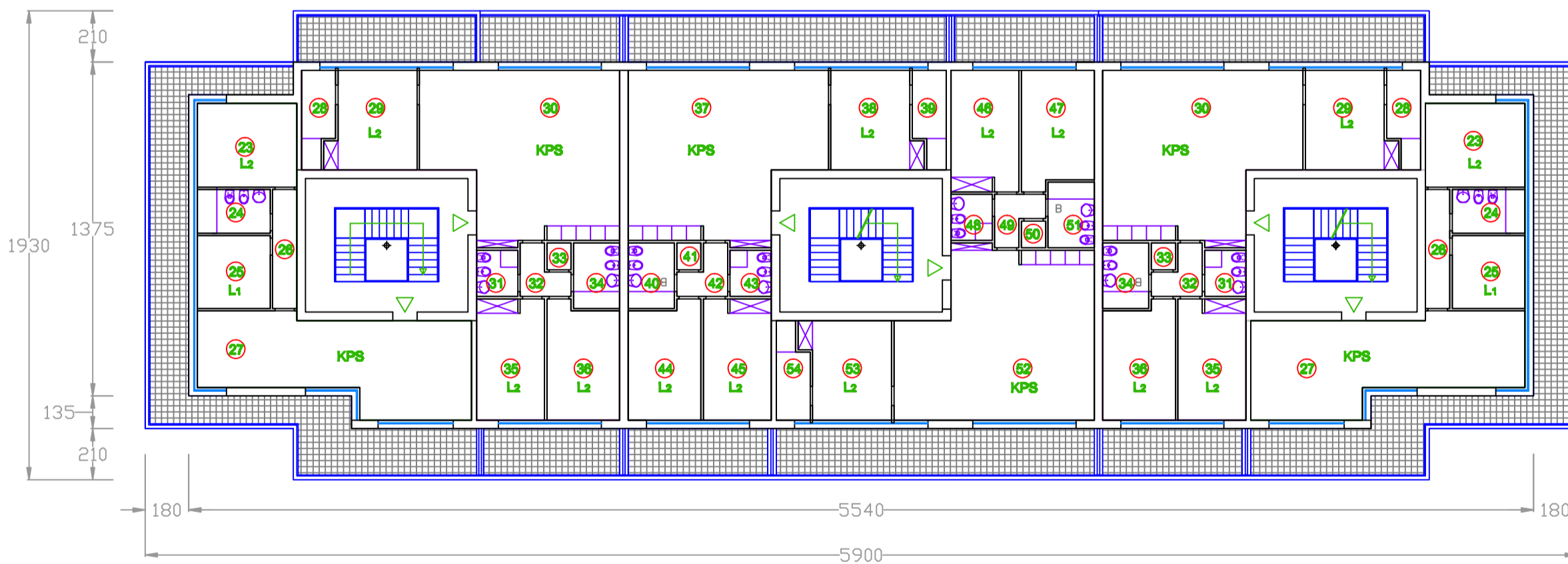

SUPERFICIE RESIDENZA - PIANO 4

S.A. mq.620,34

S.Acc. mq.156,97

S.L. mq.685,56

SUPERFICIE UTILI PIANO 4°				
alloggio N°	FUNZIONE	U.M.	superficie utile superficie access.	
alloggio E	23 camera 2 letti	mq	14,14	
	24 bagno	mq	5,40	
	25 camera 1 letto	mq	9,00	
	26 disimpegno	mq	4,90	
	27 cucina pranzo soggiorno	mq	38,92	
	terrazza ad L			50,2
				72,36
alloggio F	28 bagno	mq	4,96	
	29 camera 2 letti	mq	14,05	
	30 cucina pranzo soggiorno	mq	51,45	
	31 bagno	mq	3,23	
	32 disimpegno	mq	3,30	
	33 ripostiglio	mq	1,10	
	34 bagno	mq	5,13	
	35 camera 2 letti	mq	14,00	
	36 camera 2 letti	mq	14,00	
	terrazza est			10,64
terrazza ovest			24,51	
			111,22	
alloggio G	37 cucina pranzo soggiorno	mq	51,45	
	38 camera	mq	14,04	
	39 bagno	mq	4,96	
	40 bagno	mq	5,13	
	41 ripostiglio	mq	1,10	
	42 disimpegno	mq	3,30	
	43 bagno	mq	3,23	
	44 camera 2 letti	mq	14,00	
	45 camera 2 letti	mq	14,00	
	terrazza est			10,92
terrazza ovest			24,89	
			111,21	
alloggio H	46 camera 2 letti	mq	14,00	
	47 camera 2 letti	mq	14,00	
	48 bagno	mq	3,23	
	49 disimpegno	mq	3,30	
	50 ripostiglio	mq	1,10	
	51 bagno	mq	5,13	
	52 cucina pranzo soggiorno	mq	51,45	
	53 camera	mq	14,04	
	54 bagno	mq	4,96	
	terrazza est			24,89
terrazza ovest			10,92	
			111,21	
			406,00	
			156,97	

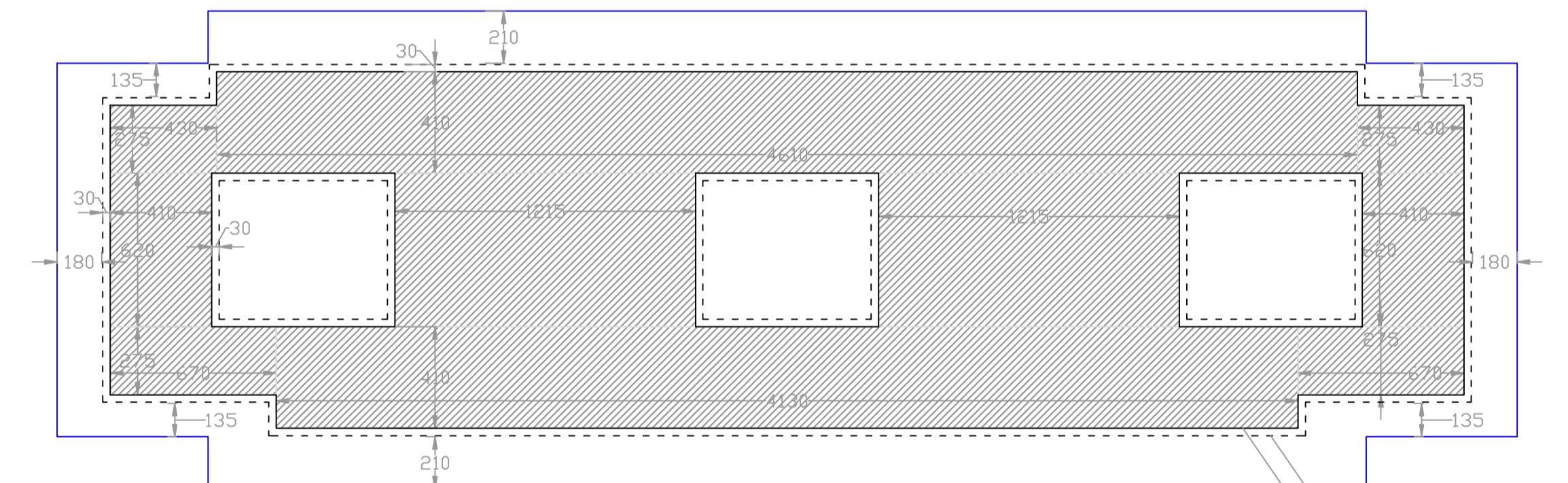

SA piano 4			
1	4,30	2,75	11,83
2	46,10	4,10	189,01
3	4,30	2,75	11,83
4	4,10	6,20	25,42
5	12,15	6,20	75,33
6	12,85	5,50	70,68
7	4,10	6,20	25,42
8	6,70	2,75	18,43
9	41,30	4,10	169,33
10	6,70	2,75	18,43
TOT			615,89

N.B.: LA S.L. E' CALCOLATA TENENDO CONTO DI QUANTO PREVISTO DALL' Art.67 comma 5a), L.R.16/2008

<p>COMUNE DI BOLANO</p>	<p>PROGETTO Distretto di Trasformazione - D.T.R. 04 Piano Urbanistico Operativo "subdistretto sub.1a"</p> <p>OGGETTO Progetto PUO</p>	<p>COMITENTE</p> <p>LIENZI s.r.l. amministratore unico Dott. Alexander Crapeit</p>
	<p>DATA 05.06.23</p> <p>DISEGNO B09.2</p>	<p>Caratteristiche degli edifici Misto residenza 1</p> <p>SCALA 1:200</p>