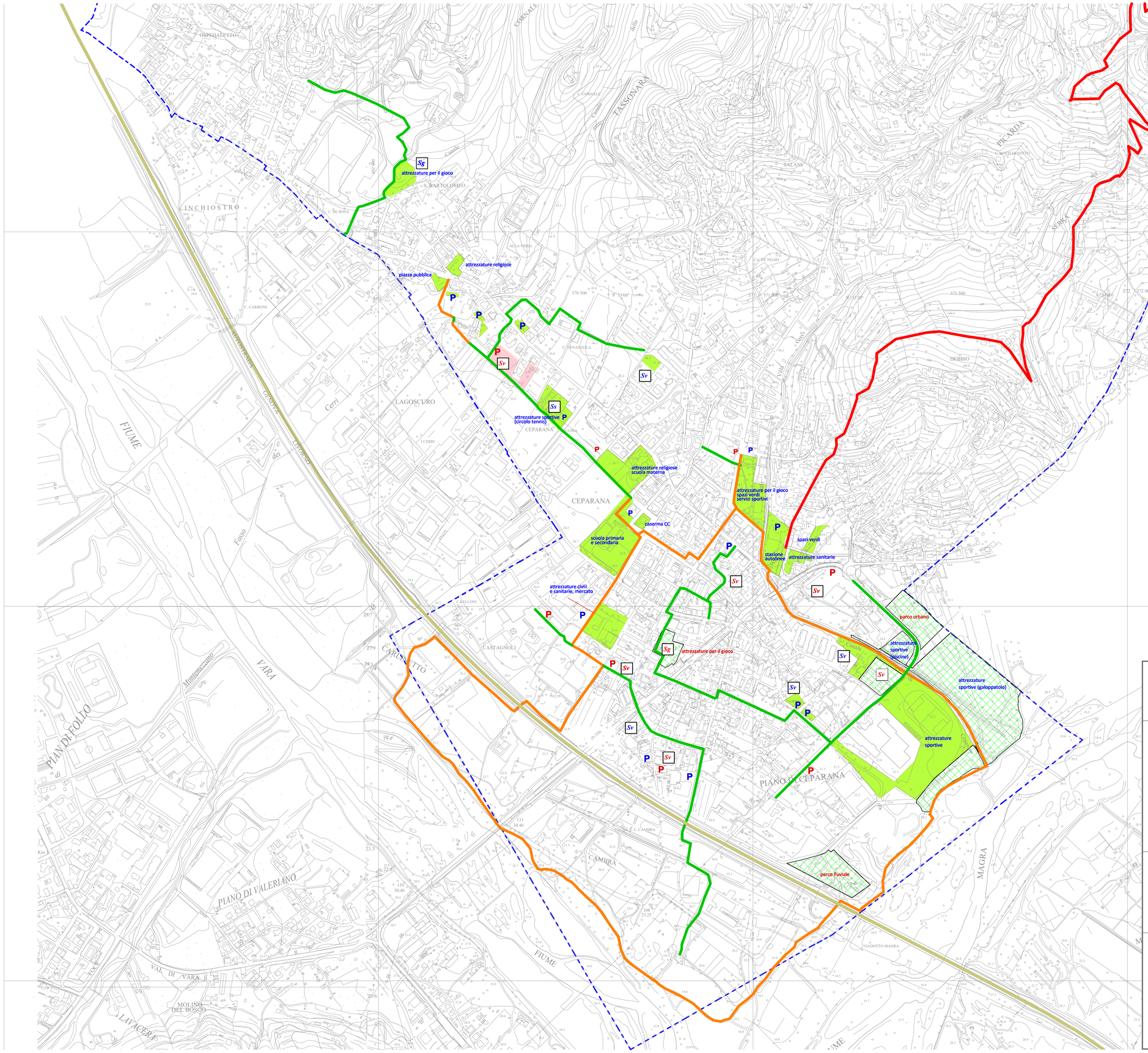

COMUNE DI BOLANO
(Provincia della Spezia)
AREA LAVORI PUBBLICI, PATRIMONIO E PROTEZIONE CIVILE

PIANO DELLA MOBILITÀ CICLISTICA COMUNALE

denominato BICIPLAN

in conformità all'art. 6 della Legge n. 2 del 11/01/2018 - "Disposizioni per lo sviluppo della mobilità in bicicletta e la realizzazione della rete nazionale di percorribilità ciclistica "

Il Responsabile dell'Area Lavori Pubblici, Patrimonio e Protezione Civile

Geom. Lorenzo Bragazzi

Il Tecnico incaricato

Arch. Elisabetta Scappazzoni
Via Triboli I Traversa n°36 • 19038 Sarzana (SP)
e-mail: e.scappazzoni@gmail.com
mob. +39 329 5948757

Elaborato

STATO ATTUALE

Stato di attuazione delle previsioni di PUC

Data
Marzo 2024

Scala
1:5.000

TAVOLA N.
2